三重県

伊勢志摩に おいないさぁ

OINAISA

自然・歴史・文化から学ぶ、美し国環境学習

学生団体旅行ガイドブック

伊勢志摩学生団体誘致委員会
公益社団法人 伊勢志摩観光コンベンション機構

伊勢志摩に おいないさぁ

～自然・歴史・文化から学ぶ～

美し国・環境学習

CONTENTS

伊勢志摩学生団体誘致委員会　概要 …… 2
学習テーマ …… 3
伊勢志摩の理由 …… 4
SDGs 特集 …… 5
事前事後学習プラン …… 6
伊勢神宮　内宮・外宮 …… 7
おはらい町・おかげ横丁 …… 8
お伊勢さん観光ガイドの会・
　お伊勢さん観光案内人 …… 9
ともいきの国　伊勢忍者キングダム …… 10
真珠の珠出し体験　菊池パール …… 11
伊勢市内体験 …… 12
海島遊民くらぶ …… 13
海の博物館 …… 14
鳥羽水族館 …… 15
ミキモト真珠島 …… 16
鳥羽湾めぐりとイルカ島
鳥羽市歴史・文化ガイドセンター …… 17
伊勢湾フェリー(株) …… 18
鳥羽市内体験① …… 19
鳥羽市内体験② …… 20
志摩スペイン村パルケエスパーニャ …… 21
志摩自然学校 …… 22
磯体験施設 海ほおずき …… 23
真珠体験 パール美樹 …… 24
三重ナルミ株式会社 …… 25
海女小屋体験施設さとうみ庵 …… 26
賢島エスパーニャクルーズ
Village&Hotel 志摩地中海村 …… 27
志摩市内体験① …… 28
志摩市内体験② …… 29
南伊勢町内体験 …… 30
伊勢神宮崇敬会　神宮会館 …… 31
伊勢かぐらばリゾート　千の杜 …… 31
吉田屋　和光 …… 32
扇野の里　扇芳閣 …… 32
伊勢志摩三景　鳥羽グランドホテル …… 33
鳥羽ビューホテル花真珠 …… 33
湯めぐり海百景　鳥羽シーサイドホテル …… 34
リゾートヒルズ豊浜 蒼空の風 …… 34
Hotel&Resorts ISE-SHIMA …… 35
クインテッサホテル伊勢志摩 …… 35
ホテル志摩スペイン村 …… 36
都リゾート　奥志摩 アクアフォレスト …… 36
Village&Hotel 志摩地中海村 …… 37
風待ちの湯　福寿荘 …… 37
NPO 法人伊勢志摩バリアフリーツアーセンター …… 38
受入宿泊施設一覧① …… 39
受入宿泊施設一覧② …… 40
鳥羽旅館事業協同組合、答志島旅館組合 …… 40
交通アクセスガイド …… 41
伊勢志摩においないさぁＭＡＰ …… 42
伊勢志摩学生団体誘致委員会　委員名簿 …… 43
近畿日本鉄道(株) …… 45
三重交通(株) …… 46

ご予約および受入条件等の詳細確認は
各関係施設へ直接お願いいたします。

★データは令和４年３月１日現在のものです。

★料金は人数、年齢等により予告なく変わる可能性があります、必ず確認をお願いいたします。

★やむをえない事情により体験の企画が変更、中止になる場合がございます。

学生団体・教育旅行は三重県・伊勢志摩へ
伊勢志摩学生団体誘致委員会（学誘委）にお任せ下さい。

【趣旨及び目的】

三重県、伊勢志摩地域の３市１町（伊勢市、鳥羽市、志摩市、南伊勢町）、観光協会、商工会議所、商工会、宿泊施設、観光施設、交通事業者、旅行会社など、48団体が一体となり国内及び海外からの学生団体旅行等を伊勢志摩地域へ誘致することを目的として活動しています。

当委員会では、伊勢志摩でしか味わうことの出来ない豊かな自然や食材、生活文化や歴史、産業等の観光資源を活用した体験や見学プログラムを提案することにより、高い学習効果の得られる修学旅行プランの実現を目指すと共に、生徒または学生の皆さんの成長過程に必要な、心に残る思い出づくりのお手伝いを行っています。

また、修学旅行の他にも、各種サークル活動の合宿や大会の開催、教育関係者視察旅行など、教育旅行全般の受入体制も、充実しております。

【学習テーマ】 ～自然・歴史・文化から学ぶ～　美し国・環境学習

【設立年月日】 平成18年４月25日

【委　員　数】 48団体

【事 業 内 容】 モデルコースのガイドブック及び電子媒体の作成と情報発信
教職員の皆様及び関連団体等へのプレゼンテーション及び現地招聘
関係旅行会社へのプレゼンテーション及び現地招聘
教育旅行に関する視察の調整及びアテンド対応
訪日教育旅行の誘致

【事 業 主 体】 公益社団法人　伊勢志摩観光コンベンション機構
〒519-0609　三重県伊勢市二見町茶屋111-1
伊勢市二見生涯学習センター１F
TEL：0596-44-0800　FAX：0596-42-2929
URL：https://www.iseshima-kanko.jp
E-mail：info@iseshima-kanko.jp

国立公園
オフィシャルパートナー

伊勢志摩観光ナビ

教育旅行

写真：浜島町から熊野灘を見る

伊勢志摩の基礎知識

伊勢志摩地域は、その多くが国立公園に指定されており、素晴らしい景観を守る一方で多くの人が暮らしいることが特長であり、自然と人々が共存する全国でも珍しい地域です。日本で最も有名な神社「伊勢神宮」をはじめ、真珠、海女漁など、多くの魅力あるコンテンツから学び、体験していただけます。

伊勢市　人口：約12万人

古くから「お伊勢さん」「日本人の心のふるさと」と呼び親しまれてきた伊勢神宮を擁し、神宮御鎮座の地として栄えてきた伊勢市。

関西や名古屋からアクセスがよく、年間を通じて多くの観光客でにぎわう県下でも有数の観光地です。伊勢うどんやお餅など数多くの名産品は、全国の旅人から愛されています。

ご当地キャラ　はなてらすちゃん

鳥羽市　人口：約２万人

「真珠養殖発祥の地」「日本一海女の多いまち」としても有名な鳥羽市。海辺に連なる9つの湯処「鳥羽温泉郷」には、数多くの旅館・ホテルが立ち並び、開放感のあるロケーションや海の幸で多くの観光客を癒しています。

さらに、三島由紀夫の名作「潮騒」の舞台である神島をはじめ、個性豊かな離島も魅力の一つです。

ご当地キャラ　トーバ・トパティ

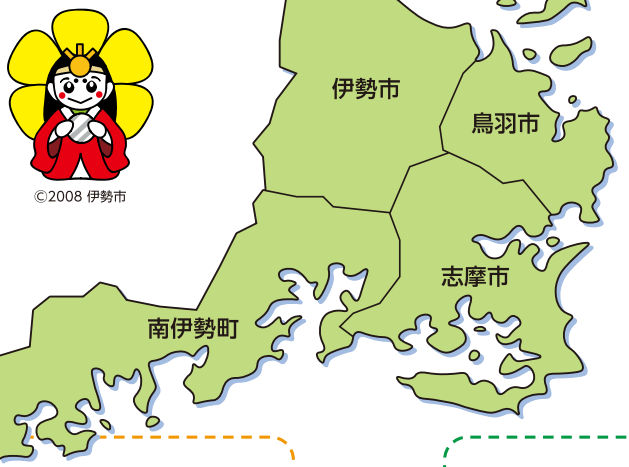

©2008 伊勢市

©はっとりみつる

南伊勢町　人口：約１万人

水揚げ量が県下一を誇る、優良な漁場をはじめ、温州みかんなどの柑橘類の栽培が盛んな南伊勢町。近年では様々な産品のブランド化など、新たな試みが盛んに行われています。

さらに、恋人の聖地である「ハートの入り江」を望む見江島展望台など、数多くの展望台があり、「風光明媚」なまちとしても知られています。

ご当地キャラ　たいみー

志摩市　人口：約５万人

市全域が伊勢志摩国立公園に含まれ、英虞湾、的矢湾といったリアス海岸が特徴的で、大小の島々が点在する、自然豊かな志摩市。気候風土は、四季を通じて温暖で恵まれた条件となっており、そんな自然を活かしたアクティビティーやフォトジェニックなスポットで人々を魅了します。伊勢志摩サミットの開催地としても有名です。

ご当地キャラ　しまこさん

なぜ伊勢志摩で教育旅行なのか？

1 自然

伊勢志摩国立公園という日本の原風景を残すフィールドの中で、シーカヤック体験や離島での釣り体験、養殖真珠の取り出し体験など、伊勢志摩ならではの体験を通して、自然・環境学習を深めることができます。また、自然と共存し、仕事をする人たちとの対話は、キャリア学習へと繋がっていきます。

2 歴史・文化

伊勢神宮において、20年に一度、社殿などが新調される「式年遷宮」。これは建築技術を次代へ継承し、古い木材は全国の神社などで再利用するといった、1300年前から続く持続可能な取組です。

また、3000年以上前から続く「海女漁」は、伊勢志摩地域で今なお多く見られ、その独特な漁法や継承に向けた取組を学ぶことができます。

3 宿泊施設

伊勢志摩地域には、学生団体旅行の受入可能なホテルや旅館、民宿などが40施設以上もあります。そのため、貸切対応など様々な要望に応じた柔軟な対応が可能です。

さらに、都市部に比べ、リーズナブルな料金であり、地元の食材を使用した料理は大変好評です。

4 アクセス

伊勢志摩地域は、三重県の中央に位置し、東京から電車で4時間弱、大阪から2時間弱と関東、関西のどちらからでもアクセスが良好です。また、修学旅行の定番、京都からも電車で2時間30分程度であり、寺社仏閣を巡り、伊勢志摩地域で体験を通した環境学習といった組み合わせで、より充実した旅行が実現できます。

5 SDGs

どの市町も海に面する伊勢志摩地域では、特に「14. 海の豊かさを守ろう」に関連した体験や環境学習が充実しています。海を活かした楽しいアクティビティーやクラフト体験を通して、環境学習を行えることは、子どもたちの深い学びに繋がります。

伊勢志摩地域ならではの具体的な取組や今後の課題について探究できます。

6 受入実績

R元年度は4万人弱、R2年度は8万人強、R3年度は10万人強とコロナ禍においても、豊富な受入実績があります。一般団体とは異なる学生団体旅行の受入について、十分な知識と経験がありますので、安心安全な旅行を実現することがきます。「おもてなしの心」でお待ちしております。

伊勢志摩×SDGs

これまで受け継いできた、豊かな自然環境を守り、未来へ引き継いでいくためには、次世代を担う子どもたちの意識・取組の変化が重要です。

伊勢志摩では、温暖化や環境破壊による影響を実感し、それに対するこれからの取組みについて学ぶことで、SDGsの理解を深め、更なる学習のきっかけ作りが実現できます。そんな SDGs プログラムの一例を以下でご紹介します。

伊勢志摩学生団体誘致委員会では、伊勢志摩地域のSDGsプログラムを集約した別冊資料を作成しており、郵送のご対応も可能ですので、お気軽に事務局までお問い合わせください。

志摩市 1

海洋ゴミによる海の変化や生態系への影響について考える

ミニ浜掃除体験と海女小屋体験

海洋プラスチックごみの影響により、海の環境は変化し、鮑や海藻の枯渇など水産資源の危機は深刻な問題となっています。さとうみ庵の前の「あづり浜」もペットボトルなど海洋ゴミの漂着が見られます。ゴミを拾うという小さな行動を通して、海で働く人たちについて学び、現状と問題点を考えます。

人数：3名～要相談　時間：2時間　時期：通年

鳥羽市 18

料理長の講話を通して、食と自然の大切さを学ぶ

食育に関する講話「海の食材について」

当館の統括料理長（専門調理食育推進員認定証受賞）をはじめとしたスタッフによる食育の講話をいたします。魚はその大部分を食材として使われており、最終的に捨てるところがほとんどありません。鳥羽で海の幸をお楽しみいただくと同時に、自然を尊重する気持ちと健康的な食生活について考えるきっかけとしてお話します。

人数：最大300名　時間：15分　時期：通年

鳥羽市 16

「海の環境（漂着ごみ）」について学ぶ

シーグラスでクラフト体験

鳥羽湾に流れ着くシーグラス（漂着ゴミ）から海の環境、海と森とのつながりについて考えます。クラフト体験では、伊勢志摩で採れる海藻などを使ったジェルキャンドルやマグネットなどを作ることができ、森からの恵みについても触れることができます。

人数：100名　時間：30～60分　時期：通年

志摩市 6

海の環境保全と SDGs の必要性を考える

英虞湾エコシーカヤック体験

穏やかな英虞湾で安定性の良い2人乗りのシーカヤックに乗って、周遊体験をします。周遊中にリアス海岸の美しい景観と真珠やアオサノリの養殖風景を見ていただけます。体験後に、「海の環境を守るお話（5分程度）」をさせていただく事も可能です。

人数：20～70名　時間：60～120分　時期：通年

伊勢志摩×事前・事後学習

伊勢志摩学生団体誘致委員会では、伊勢志摩へ修学旅行で来訪される子どもたちへキャリア教育の一環として一次産業や文化・歴史、環境学習を通じ、子どもたちの「生きる力」を育むための事前・事後学習を含めた修学旅行の提案をしています。伊勢志摩を深く知っていただき現地学習への理解・意欲・期待を高める「事前学習」に加え、実際に見て感じる「現地学習」、理解したことや疑問に思ったことフィードバックする「事後学習」をセットにした体験プログラムの提供を行っています。今後様々なコンテンツやサービスを随時追加していく予定です。

事前・現地・事後学習の３部構成プログラム（例）

漁村から発見するSDGsプログラム （海島遊民くらぶ）

【テーマ：知恵と挑戦】漁業から伝える持続可能な発展のための知恵と挑戦

従来の体験学習では昔から伝わる漁村文化（いわゆる「知恵」）にスポットを当てたものが多くありました。
しかし現地では、昔からの積み重ねである「知恵」と、地域が近年抱える複数の課題解決のための「挑戦」の２つが入り混じっています。このプログラムは、「知恵」の部分だけではなく、「挑戦」にもスポットを当てた３部構成の学習プログラムです。

地域や地域の課題を知る

事前学習

【時期】４月～６月頃、９月～11月頃
【時間】１単位（約30分）
【詳細】実施形態：オンライン&動画

現地で学ぶ&課題の深堀をする

現地学習

【時期】５・６月、９月～11月
【時間】11：00～16：00（５時間程度）
【詳細】漁業が盛んな答志島に渡ります。
魚市場の見学、昼食、入札体験、漁業従事者とのディスカッションを行います。

本番さながらの入札体験

木札に金額を記入

課題解決について考え提案する

事後学習

【時期】５月～７月頃、９月～１月頃
【時間】２単位（70分～90分）
【詳細】実施形態：オンライン

学習効果

■事前・現地・事後学習の３部構成とすることで、より充実した学びにつながります。
■現地学習では、より深く地域や地場産業を学ぶことができます。
■事後学習では、自らの考えを提案することにより、自分の可能性や社会での役割などを考えることができます。

現地学習スケジュール

時間	内容
11:00	集合・あいさつ（鳥羽マリンターミナル）
11:15	チャーター船で答志島へ（約30分）
11:45	答志島に到着
12:00	答志市場前にてオリエンテーション・魚市場へ
12:30	市場見学（約15分）
13:00	昼食（約30分）
13:50	入札体験・漁業従事者とのディスカッション
15:15	チャーター船で鳥羽へ（約30分）
15:45	鳥羽に到着
16:00	解散

魚市場の入札見学

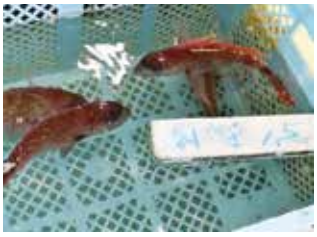

活魚のまま入札される魚

入札前の目利き体験

ディスカッション

【金額】8,500円（セットプラン）　※事前学習のみ：1,100 円、　現地学習のみ：9,000 円、　事後学習のみ：1,100 円
【人数】30 ～ 80 名まで　　【問合せ】海島遊民くらぶ（TEL：0599-28-0001　/　Mail：kurage@oz-group.jp）

内宮（ないくう）

檜の鳥居をいただいた宇治橋を渡ると広がる内宮の宮域。五十鈴（いすず）川のほとりの広大な宮域には、天照大御神が鎮座する御正宮のほか、2つの別宮と所管社10社が祀られています。

写真提供:神宮司庁

(1)内宮・御正宮　(2)御手洗（みたらし）場　(3)心洗われる、神域名所「風日祈宮橋（かざひのみのみやばし）」

内宮の別宮は10社。

内宮の宮域内には荒祭宮、風日祈宮という2つの別宮、さらに宮域外には月読宮をはじめ、8つの別宮があります。

写真提供:神宮司庁

荒祭宮（あらまつりのみや）

内宮の第一の別宮で、天照大御神の荒御魂（あらみたま）が祀られています。地元の信仰も厚いお宮です。

写真提供:神宮司庁

風日祈宮（かざひのみのみや）

外宮の風宮と同じ神様を祀り、元寇の国難のとき、神風を吹かせて日本を救った神様とされています。

写真提供:神宮司庁

月読宮（つきよみのみや）

月の神様、月読尊（つきよみのみこと）が祀られており、宮域外伊勢市中村町にあります。

写真提供:神宮司庁

伊雑宮（いざわのみや）

天照大御神の御魂が祀られており、樹齢約1000年の大杉をはじめ、大木が並ぶ宮域は静寂に包まれています。志摩市磯部町にあります。

宇治橋
▼
神苑
▼
手水舎
▼
御手洗場
▼
御正宮
▼
荒祭宮
▼
風日祈宮
▼
神楽殿

参拝時間
1～4・9月……5：00～18：00
5～8月 ……5：00～19：00
10月～12月 …5：00～17：00
12月31日～1月4日
……終日可能

拝礼は二拝、二拍手、一拝

1. ご神前に立つ
2. 90度に腰を折って、2回おじぎをする「二拝」
3. 手をあわせる
4. 右手を下にずらし「二拍手」
5. 手をあわせて、祈りをこめる
6. 最後に「一拝」

伊勢神宮のお参りは、まず外宮から。

外宮（げくう）

産業と衣食住の神様、豊受大御神（とようけのおおみかみ）を祀る御正宮を中心とした、約89ヘクタールの宮域はゆたかな緑に覆われています。降り注ぐ木漏れ日を感じながら、のんびりと参道を歩くことができます。

写真提供:神宮司庁　写真提供:神宮司庁

(4)神楽殿（かぐらでん）　(5)外宮表参道火除橋（ひよけばし）　(6)白絹の御幌（みとばり）がかけられている、外宮の正宮「外玉垣南御門（そとたまがきみなみごもん）」

外宮の別宮は4社。

御正宮をお参りしたら、外宮の宮域にある3つの別宮（多賀宮・土宮・風宮）を順番に、さらに宮域外の月夜見宮へお参りしましょう。

写真提供:神宮司庁

多賀宮（たかのみや）

豊受大御神の荒御魂（あらみたま）（神の活発な側面）が祀られており、地元の人の信仰も厚いお宮です。

写真提供:神宮司庁

土宮（つちのみや）

外宮の土地の守り神である、大土乃御祖神（おおつちのみおやのかみ）をお祀りし、豊受大神宮が祀られる以前からここに御鎮座されていたと伝えられます。

写真提供:神宮司庁

風宮（かぜのみや）

風雨の順調を司る神様である級長津彦命（しなつひこのみこと）・級長戸辺命（しなとべのみこと）をお祀りしています。

写真提供:神宮司庁

月夜見宮（つきよみのみや）

天照大御神の弟神、月夜見尊と月夜見尊荒御魂が祀られており、宮域外伊勢市宮後1丁目にあります。

表参道火除橋
▼
手水舎
▼
神楽殿
▼
御正宮
▼
多賀宮
▼
土宮
▼
風宮
▼
せんぐう館
▼
月夜見宮

参拝時間
1～4・9月……5：00～18：00
5～8月 ……5：00～19：00
10月～12月 …5：00～17：00
12月31日～1月4日
……終日可能

お手水（てみず）のお作法

1. 左手を清める
2. 右手を清める
3. 左手に水を受け、口をすすぐ
4. 口につけた左手を清める
5. 柄杓を立て、残っている水で柄を清める

おはらい町、おかげ横丁にでかけよう！

内宮鳥居前町「おはらい町」。
風情ある佇まいを見せる、切妻・妻入りなどの歴史的建造物も数多く残っており、みやげ物店や味処などが軒をつらね、連日、多くの人でにぎわっています。

映像と人形で神話の世界を体感！

おかげ座 神話の館

「国生み」から「天孫降臨」までの日本神話のあらましを、アニメーションと和紙人形で紹介しています。

- ●お問い合わせ　☎0596-23-8844
- ●営業時間　10:00～16:30
- ●入館料　大人400円　小人（小学生）200円

https://www.okageyokocho.co.jp

昔懐かしい紙芝居

横丁かみしばい

多くの民衆を惹き付けた紙芝居の魅力をもう一度伝えようとおかげ横丁内の「かみしばい広場」でオリジナルの紙芝居を口演しています。

- ●お問い合わせ　☎0596-23-8838（おかげ横丁総合案内）

https://www.okageyokocho.co.jp

お伊勢さん観光ガイドの会

https://ise-kanko.jp/main/info/guide/

この二千有余年の歴史を誇るお伊勢さんを私たちが「おもてなしの心」で思い出に残る新しい発見の旅をお手伝い致します。外宮を中心としたボランティアガイドになります。

DATA

- ●事業者名 / お伊勢さん観光ガイドの会
- ●住所 /伊勢市本町14-6
- ●対応人数 / 1～8名
- ●受入可能時期 / 12月末～1月末は初参り客増加のためガイド停止
  ※活動状況についてはHPをご確認ください。
- ●体験時間帯 / 9:30～15:00
- ●料金 /ガイド料金無料、12:00～13:00をまたぐ場合は昼食代1,000円、内宮のガイドを希望される方は交通費1,000円別途必要です。
- ●所要時間 /内宮(90分)　外宮(60分)
- ●連絡先 / ☎ 0596-63-6262　FAX:0596-63-6262
  MAIL:gekumae@ise-kanko.com
- ●雨天対応可
- ●予約は2カ月前から7日以上前までに必要

お伊勢さん観光案内人

https://ise-guide.jp/

伊勢神宮の正式名称は神宮といい、正宮、別宮など 125 社の総称です。地元の案内人の説明を聞きながら正宮（外宮・内宮）を巡ります。地域の歴史を知ることで、日本人が持っている“感謝”や“おかげ”を感じとっていただければと思います。

DATA

- ●事業者名 / お伊勢さん観光案内人 伊勢商工会議所 美し国観光ステーション
- ●住所 /伊勢市宇治今在家町117　勢乃國屋内
- ●対象年齢 / 小学生
- ●対応人数 / 1 名～
- ●受入可能時期 / 通年(ただし、12/30～1/4除く)
- ●体験時間帯 / 9:00～15:00
- ●料金 /【内宮】1人～5人まで3,500円、6人以上は1人増加ごとに＋400円
  【外宮】1人～5人まで2,500円、6人以上は1人増加ごとに＋300円
  46名様以上はお問い合わせください。
- ●所要時間 /内宮(90分)　外宮(60分)
- ●連絡先 / ☎ 0596-24-3501　FAX:0596-24-3504
- ●雨天対応可
- ●予約制 / 予約状況はHPにてご確認下さい

ともいきの国
伊勢忍者キングダム

https://www.ise-jokamachi.jp/

10万坪の広大な敷地に安土桃山時代の建物、町並み、安土城が再現されており、歴史と文化を楽しめるテーマパーク、忍者ショーや花魁ショーなどがあり、子供から大人まで楽しめます。又、西日本最大を誇るアスレチックや2020年３月20日より新アトラクションとして登場したリアルRPGも人気！

DATA
- ●住所 / 伊勢市二見町三津1201-1
- ●アクセス / JR二見浦駅から徒歩約15分
- ●営業時間 / 9:00～17:00
- ●料金 / 通行手形（団体割引20名以上）
  大人4,100円・中 高生2,900円・小学生2,500円
- ●駐車場 / 有（無料）
- ●連絡先 / ☎ 0596-43-2300　FAX:0596-42-1459

リアルRPG 忍者大戦争 ～蛙と蛇と旅人と～

伊勢忍者キングダムの本格的なロケーションと大自然に囲まれ、世界観に存分に没入し、物語を楽しんでください！
主人公はあなた！どんな物語が展開するかはあなた次第！

DATA
- ●随時
- ●通年受入可能　9:00～17:00
- ●所要３時間以上（個人により異なります）
- ●通行手形に含まれます。
  （単独の場合は 3,000円）
- ●雨天決行可能

本格的アトラクション 忍者森のアドベンチャー！

西日本最大規模トータル 67 アトラクション、約1,000mのツリートレッキングが誕生です。ツリートレッキングをぜひ体験ください！ C コースは応用編となってますので A、B を体験してからの挑戦をオススメします。

DATA
- ●中学生以上（身長120cm以上）
  ※小学生は大人の同伴が必要となります。
- ●随時
- ●通年受入可能　9:00～17:00
- ●所要約 60分～（個人により異なります）
- ●通行手形に含まれます。
  （A～Cコース　いずれか１コース・ジップラインは別途有料）
- ●雨天時及び強風時中止一部有り

遊戯施設 手裏剣・弓矢・ダーツ

忍者になった気分で手裏剣、弓矢、ダーツに挑戦！グループ対抗での体験は盛り上がります。

DATA
- ●小学生以上
- ●随時
- ●通年受入可能　9:00～17:00
- ●所要約 10分～（1ケ所・５名の場合）
- ●通行手形に含まれます。（各施設１回）
- ●雨天時決行可能

世界に一つだけのMy Pearl
真珠の珠出し体験 菊池パール

https://kikuchipearl.com

DATA
- ●事業者 / 有限会社 菊池パール
- ●住所 / 伊勢市通町112-4
- ●駐車場 / 有（大型バス駐車可能）
- ●連絡先 / ☎:0596-23-2233　FAX:0596-23-2230
- ●アクセス / 伊勢西ICから約10分
- ●営業時間 / 9:00~16:00

伊勢志摩 真珠の珠出し体験

伊勢志摩だからこそできる体験。生きているアコヤ貝から真珠を取り出し自分だけの My アクセサリーをつくろう。伊勢市内に施設があるため伊勢志摩エリアの観光地からのアクセスもスムーズに行えます。

DATA
- ●小学生以上
- ●対応人数：100 名　※交代制でも可能
- ●受入時期：通年　●雨天対応可能
- ●体験時間帯：9:00~16:00
- ●所要時間：60 分~ 90 分
- ●料金：珠出し体験＋金具（ストラップ）　2,750 円
  珠出し体験＋金具（ペンダント）　3,300 円

youtube 公開中

真珠の珠出し体験　体験工程

アコヤ貝の選別

水槽の中からアコヤ貝を選びます。大きな真珠が入っているか楽しみ。

真珠の珠出し

専用のへらを使い、真珠をアコヤ貝から取り出します。大きさや色合いは出てくるまでわかりません。
入ってない場合も再挑戦が可能。

アクセサリー加工

ストラップかペンダントの金具を選びます。完成すれば世界に一つだけのアクセサリーの完成です。
※加工はスタッフが行います。

伊勢で自然を楽しむ苔玉づくり
伊勢苔玉づくり体験

伊勢の苔と四季折々の草花を利用したオリジナルの苔玉を作る体験で、カップル・夫婦のみならずグループ旅行やクラス単位でも好評の体験です。

DATA
- ●小学生以上
- ●対応人数 / 45人（45人以上は要相談）
- ●対応時間 / 9:00～16:00（最終受付 1 時間前）
- ●所要時間 / 45分程度
- ●料金 / 1,700円

【事業者】
伊勢夫婦岩めおと横丁
伊勢市二見町江580
☎ 0596-43-4111
昼食対応可能

距離感ゼロの水族館
伊勢シーパラダイス

伊勢シーパラダイスは、日本でもっとも早く海の動物「海獣とのふれあい」をテーマにした水族館です。動物の食事時間に合わせた各イベントでは、距離感ゼロの柵なしで動物を見学出来たり、じっさいに触る体験が追加料金無しで体験できます。

DATA
- ●住所 / 伊勢市二見町江580
- ●営業時間 / 9:00～17:00（季節変動あり）
- ●昼食対応可能（併設めおと横丁）
- ●連絡先 / ☎0596-42-1760

ヒノキで作る箸作り体験
手作り箸体験工房

素材は、日本の材木の最高品質であるヒノキを使用しております。軽くて水や湿気にも強い木で、香りも気品のあるものです。
電熱ペンでの模様や文字も入れることができます。

DATA
- ●小学生以上
- ●対応人数 / 30人
- ●対応時間 / 9:00～14:00
- ●所要時間 / 60分程度
- ●料金 / 1,000円（税込）
- ● 12月～1月は受付不可

【事業者】
（有）若松屋　下野工場
伊勢市下野町653-9
☎ 0596-31-0123
FAX:0596-31-0124

自ら作る伝統の味
手づくりかまぼこ体験工房

創業100年を越える伝統のかまぼこ作り、美味しさを実際に体験。自分で作り、その場で味わう出来立てのかまぼこの美味しさは格別です。

DATA
- ●小学生以上
- ●対応人数 / 60人
- ●対応時間 / 9:00～14:00
- ●所要時間 / 60分程度
- ●料金 / 1,500円（税込）
- ●板かまぼこと焼かまぼこの両方を作っていただきます。
- ●かまぼこが出来上がるまでかまぼこのお話を実施します。

【事業者】
（有）若松屋　下野工場
伊勢市下野町653-9
☎ 0596-31-0123
FAX:0596-31-0124

世界で一つの作品を作る
絵付け体験

おかげ横丁から徒歩７分と近く伊勢神宮のお参りの後に世界で一つだけの作品を作りませんか？自分で好きなイラストや文字を描ける絵付け体験。
スタッフが丁寧にサポートします。

DATA
- ●10歳以上
- ●対応人数 / 70人まで
- ●対応時間 / 10:00～17:00
- ●所要時間 / 60分程度
- ●料金 / コップ 1,200円
  マグカップ 1,400円
  皿 1,700円

【事業者】
伊勢焼陶芸体験工房
伊勢市宇治浦田1-22-36
☎ 0596-34-0130
MAIL:tougeitaiken@yahoo.co.jp

原水爆について学び考える
「第五福竜丸」講演と紙芝居

出張で「第五福竜丸」の講演と紙芝居をします。平和教育･歴史教育に加え、紙芝居は伊勢弁で構成されていますので同時に地域の雰囲気も味わっていただけます。

DATA
- ●小学生以上
- ●対応人数 / 制限なし
- ●対応時間 / 9:00～21:00
- ●所要時間 / 60分～90分
- ●料金 / 35,000円
- ●「料金」は講演料のみとなりますので、会場代、スクリーン代等は別料金となります。

【事業者】
レクプラ
伊勢市船江2-15-40
☎ 070-8550-7160
FAX:0596-63-6217
MAIL:sakamoto7160@gmail.com

地域の自然や生活文化を体感！
海島遊民くらぶ

https://www.oz-group.jp/

フィールドは伊勢志摩の離島や漁村。
自然と向き合って生活をする人々とのふれあい・島を取り巻く自然の中の生命・恵を素材として、人と自然の共生をテーマに楽しく学ぶエコツアーを実施しています。
目的に応じてオリジナルプログラムも作成します。
【プログラム例】
釣り体験・磯観察・島内散策・クラフト体験
SDGsプラグラム など

DATA
●住所 / 鳥羽市鳥羽1-4-53
●アクセス / 近鉄・JR鳥羽駅から徒歩約５分
●営業時間 / 9:00～17:00
●料金 / 有料（プログラムにより異なる）
●駐車場 / 有
●連絡先 / ☎ 0599-28-0001

地元の食材を
たっぷり使った
お弁当

島からのおくりものツアー（釣り体験 または 島内散策）

鳥羽の離島で釣り体験または散策を行います。自然とともに生きる人々の生活にも触れることができます。
★釣り・散策から希望のコースを選択

DATA
●小学生以上
●定員 100名（100名以上は要相談）
●開始時間：6:00～14:00
●所要時間：3.5時間程度
●料金：1,750円（小学生・30名以上の場合）
※食事代は別途必要
※ 30名未満・中学生以上は別途料金体制あり
●雨天は代替プログラムに変更

島からのおくりものツアー（釣り体験 と 磯観察）

伊勢志摩の豊かな水産資源を育む生態系を「磯場」で体感。潮だまりにいる磯の生物を見てみよう！
★釣り体験と磯観察を行います

DATA
●小学生以上
●定員80名（80名以上は要相談）
●開始時間：6:00～11:00
●所要時間：6～7時間程度
●料金：3,100円（小学生・30名以上の場合）
※食事代は別途必要
※ 30名未満・中学生以上は別途料金体制あり
●雨天は代替プログラムに変更

シーグラスでクラフト体験

波打ち際でキラキラ光るシーグラスを使って、クラフト体験を行います。
シーグラスを通して、漂着ごみ問題について学ぶ機会にもなります。

DATA
●小学生以上
●定員100名（100名以上は要相談）
●開始時間：9:00～16:00
●所要時間：30分～（体験により異なる）
●料金：700円（アクセサリー）
700円（マグネット×１個）
1,100円（マグネット×２個）
1,200円（ジェルキャンドル・50名以上）
1,750円（ジェルキャンドル・50名未満）

海女海道の憩いの空間
鳥羽市立海の博物館

http://www.umihaku.com/

海の博物館は、三重県沿岸の失われゆく漁村資料を収集する目的で昭和46年に開館しました。海女道具や船大工道具、網・釣り針などの漁撈用具、漁村の生活用具など海に関する約６万点（内6879点が国指定重要有形民俗文化財）の民俗資料を所蔵し、展示しています。また全国各地から集められた90隻近い木造船は、他ではみることができません。現在、日本の「海女」文化をユネスコ無形文化遺産に登録する活動を推進したり、海の環境を考える「藻場を増やす取組み」を漁業者、学校とともに実施しています。

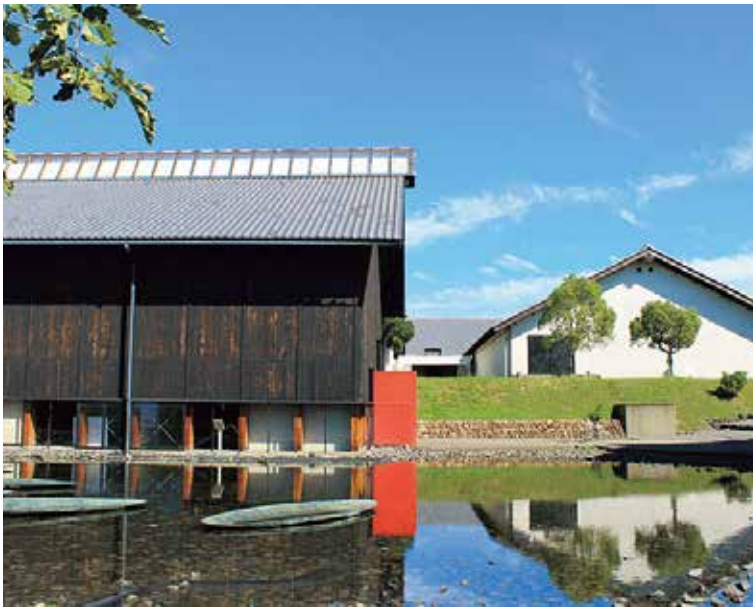

DATA
- ●住所 / 鳥羽市浦村町大吉1731-68
- ●アクセス / JR・近鉄鳥羽駅より、
  パールロード経由のかもめバスで35分。
  海の博物館前下車すぐ。
  自動車の場合 伊勢自動車道伊勢西ICから伊勢二見鳥羽ラインを経由しパールロード沿い40分
- ●営業時間 / 9:00～17:00　※季節によって変動あり
- ●料金 / 有料
- ●駐車場 / 有り
- ●連絡先 / ☎ 0599-32-6006　FAX:0599-32-5581

海のマグネット作り

海辺で拾うことのできる貝殻・小石・シーグラス・レジンペレットなどを素材に、磁石を付けた台紙の上に自由にデザインして、それを接着剤で固定します。完成品はメモを挟さむのに使ったり、プレゼントにもできます。

DATA
- ●小学生以上
- ●対応人数：10～60人（60人以上の場合２交代制）
- ●受入時期：通年
- ●体験時間帯：9:00～17:00
- ●所要時間：30分～50分
- ●料金：２個制作500円
- ●服装：軽装
- ●雨天対応可

海藻おしば

鳥羽の海で拾った15種類ほどの海藻から好きなものを選び、ハガキとシオリの上に海藻を広げてデザインします。緑（緑藻類）、紅（紅藻類）、茶（褐藻類）などの海藻のもつ美しい色とその形を活かしてオリジナル作品を作ります。出来上がった作品は乾燥させ、表面のコーティングをして後日郵送します。

DATA
- ●小学生以上
- ●対応人数：10～40人
  （40人以上の場合２交代制）
- ●受入時期：通年
- ●体験時間帯：9:00～17:00
- ●所要時間：30分～50分
- ●料金：ハガキとシオリ制作500円
- ●雨天対応可

磯や干潟の生きもの観察

干潮時に、博物館から歩いて行ける磯や干潟で、生きもの観察を行います。磯ではウミウシ類やヒトデ類など、干潟ではイカ・アミメハギ・ヨウジウオ・コメツキガニなど様々な生きものを発見することができます。

DATA
- ●小学生以上
- ●対応人数：20～60人
- ●受入時期：春から秋の干潮時
- ●体験時間帯：干潮時
- ●所要時間：１時間
- ●料金：一人300円
- ●準備物・服装：かかとのある汚れてもよい靴、帽子、タオルなど
- ●雨天中止（小雨決行）

飼育種類数日本一！
日本で唯一ジュゴンに会える水族館
鳥羽水族館

https://www.aquarium.co.jp/

鳥羽水族館は、多くの生きものたちに出会える巨大水族館です。館内は 12 のテーマにゾーン分けされ、順路を気にすることなく自由に観覧できるのが大きな特徴です。イルカやアシカ、ラッコなどの海獣類が多く、特に人魚伝説のモデルとも言われるジュゴンは日本で唯一、同じ海牛類である川に棲む巨大なアフリカマナティーをあわせての 2 種を同時に飼育展示しているのは世界でもここだけという珍しい水族館でもあります。またサンゴ礁や世界の川などの環境をそのまま再現した巨大な環境水槽には数多くの魚、クラゲ、カエル、水生昆虫など、約 1,200 種もの多種多様な生きものたちが暮らしています。

DATA
- ●住所 / 鳥羽市鳥羽3-3-6
- ●アクセス / 車で伊勢ICから約15分、名古屋から約2時間30分、大阪から約3時間
- ●営業時間 / 開館9：00　最終入館16：00　閉館17：00（7/20～8/31は開館8：30　最終入館16：30　閉館17：30）
- ●料金 / 【学生団体料金】大学･専門学校生 1,200円　高校生 800円　中学生 600円　小学生 500円　幼稚園･保育園 400円
- ●駐車場 / 観光バス3時間まで無料（その後1時間毎に1,000円）
- ●連絡先 / ☎ 0599-25-2555　FAX:0599-26-3608
- ●昼食対応可能（要予約）
- ●休館日 / 年中無休

教養セミナー

動物が大好きなスタッフのお話ほど面白いものはありません。現場でのハプニングや動物たちの日常など知られざる姿をお話します。中学生や高校生には仕事についての考え方を学ぶキャリア学習にも対応します。

DATA
- ●小学生以上
- ●対応人数：特に制限なし　館内の場合は80名（要相談）
- ●受入時期：通年
- ●体験時間帯：19：00～20：00（館内の場合は要相談）
- ●所要時間：60分
- ●料金：おひとり 200円（職員･保護者は無料）（10名未満の場合は、体験料 2,000円/回で実施可）
- ●備考：宿泊先にて3密を避けた会場準備をお願い致します。宿泊先への派遣範囲は伊勢～大王町船越（離島は不可）セミナー中はマスクのご着用をお願い致します。入館日の1年前から予約可能。1日3校限定。

生きもん !! 発見教室

よく知っているはずの生きものにだって、たくさんのヒミツがあります。でもそれは見ているだけではわからないもの。五感を使い実験をして、みんなの力で発見しましょう。

DATA
- ●小学生まで
- ●対応人数：40名
- ●受入時期：通年
- ●体験時間帯：9：15　14：00　15：00
- ●所要時間：30分
- ●料金：おひとり 200円（職員･保護者は無料）（10名未満の場合は、体験料 2,000円/回で実施可）
- ●備考：コロナウィルス感染防止対策の為、予約数・定員の規模を縮小しています。マスクのご着用をお願い致します。入館日の1年前から予約可能。

世界の人々が訪れる島 養殖真珠誕生の地
ミキモト真珠島

http://www.mikimoto-pearl-museum.co.jp/

ミキモト真珠島は、明治26年(1893)、御木本幸吉が世界で初めて真珠の養殖に成功した島として広く内外に知られています。

DATA
- ●住所 / 鳥羽市鳥羽1-7-1
- ●アクセス / 近鉄・JR鳥羽駅より徒歩で５分。鳥羽水族館から徒歩２分。
  伊勢自動車道「伊勢I.C」より伊勢二見鳥羽ライン経由で15分。
- ●営業時間 / 9:00～17:00　※時期により変動あり
- ●料金 / 学生団体　高校生…770円　中学生…550円　小学生…440円
  ※障がい者割引あり　※引率の教職員は無料
- ●休日 / 12月の第２火曜日より３日間
- ●連絡先 / ☎ 0599-25-2028　FAX:0599-25-2655

日本10大発明のひとつである御木本幸吉の真珠養殖について歴史を学びます。

御木本幸吉
（1858年～1954年）

伊勢志摩が誇る真珠について色や輝き、どうやって作られるのかについて楽しく学んでいただきます。

万華鏡工房

筒や反射板を使って組み立てた万華鏡の中に、スパンコールやビーズに加えて淡水真珠も入れたオリジナルの万華鏡作りです。

DATA
- ●小学生
- ●対応人数：64名まで
  ※それ以上は、２回転等も可
- ●受入時期：学生団体なら時期問わず
- ●体験時間帯：営業時間内
- ●所要時間：30分
- ●料金：【一人】700円
- ●雨天対応可
- ●備考・特記事項：要予約

海女漁の実演もあります。
（※天候によっては中止もあります）

遊覧船に乗って、イルカとふれあえる
鳥羽湾めぐりと イルカ島

https://shima-marineleisure.com

「鳥羽マリンターミナル」と「真珠島・水族館前」から発着する遊覧船は目の前に広がる湾内の遊覧が楽しめる他、入園無料で散策できるイルカ島にも寄港します。園内ではイルカやアシカのショーにイルカとのふれあいが楽しめ、展望台に上がれば鳥羽の街並みや隣接する愛知県の知多・渥美半島まで望めます。

DATA
●営業時間 / 9:30～15:30
●所要時間 / 約50分(※イルカ島見学時間除く)
●料金 / 大人(中学生以上)2,000円
小人(4 歳～小学生)1,000円
●駐車場 / 佐田浜駐車場(有料)
●ルート / 鳥羽マリンターミナル～遊覧(15分)～
イルカ島(寄港地)～遊覧(25分)～
真珠島・水族館前～遊覧(10分)～
鳥羽マリンターミナル着
●備考・特記事項 / 毎年 1月下旬～ 2月中旬は休業

【事業者】
志摩マリンレジャー株式会社
●住所 / 鳥羽市鳥羽1丁目2383-51
(鳥羽マリンターミナル内)
●アクセス / 近鉄鳥羽駅より徒歩約９分
伊勢自動車道「伊勢IC」より
伊勢二見鳥羽ライン経由で約15分
●連絡先 / ☎ 0599-25-3145FAX: 0599-25-3157

イルカ飼育調教裏話「飼育員トーク」&「イルカワンタッチ」体験

イルカをまじかで見ながら、イルカ飼育員が、面白可笑しく冗談を交え、調教の裏話や飼育調教の苦労など、イルカについてトークをし、最後にイルカとのふれあい体験をするプランです。

DATA
●小学生～高校生　●対応人数：１班150名まで　●受入時期：通年(除外日:1月中旬～2月上旬)
●体験時間帯：鳥羽マリンターミナル９時 00 分発乗船～イルカ島９時 15 分到着―
フリッパープール「飼育員トーク」&「イルカおでこタッチ」約 20 分―
イルカ島出航９時 45 分発～鳥羽湾遊覧～真珠島・水族館前 10 時 15 分着～
鳥羽マリンターミナル 10 時 25 分着
※時間に余裕がある学生団体は滞在延長可能
●所要時間：約１時間 30 分（遊覧船約 50 分／体験約 20 分）
●料金：無料（※鳥羽湾めぐりとイルカ島運賃：中高校生 1,400 円／小学生 700 円が必要）
●雨天対応：小雨可能　●備考：事前予約が必要

鳥羽湾遊覧船「龍宮城」乗船、知っておくと便利ロープワーク体験

鳥羽湾めぐりの遊覧船「龍宮城」または「フラワーマーメイド」に乗船し、船乗りがよく利用する「もやい結び」などをレクチャーし、ロープワークを体験するプランです。

DATA
●小学生～高校生　●対応人数：１班100名まで
●受入時期：通年（除外日：1月中旬～2月上旬）
●体験時間帯：９時30分～15時30分
●所要時間：約50分（体験約20分）
●料金：無料（※鳥羽湾めぐりとイルカ島運賃：
中高校生1,400円／小学生700円が必要）
●雨天対応：可能　●備考：事前予約が必要

鳥羽市の歴史を学びましょう！
鳥羽市歴史文化ガイドセンター

http://www.city.toba.mie.jp/shakai/annai/rekishi/guidecenter.html

鳥羽の魅力を発信することを目的に、市民ボランティアがまちのガイドを務めています。鳥羽市内の名所・旧跡、離島を歩くコースなどが主な案内スポットになっています。鳥羽市内の歴史や文化の展示もしています。

DATA
●住所 / 鳥羽市鳥羽1-10-48
●アクセス / 近鉄・JR鳥羽駅から徒歩５分
●営業時間 / 9:00～16:00(火曜日、年末年始休業)
●連絡先 / ☎ 0599-25-8255　FAX:0599-25-8255

鳥羽市観光ガイド

DATA
●対応人数：要相談
●受入時期：通年
●体験時間帯：9:00～16:00
●所要時間：１～３時間
●料金：ガイド１人につき１回、2,000円
●雨天要相談
●準備物・服装：ウォーキングのできる服装
●備考・特記事項：事前予約が必要。
1名のガイドにつき
20名まで対応可

化石レプリカづくり体験

DATA
●対応人数：10名
※要相談
●受入時期：通年
●体験時間帯：9:00～16:00
●所要時間：１～２時間
●雨天対応可
●備考・特記事項：【窓口】鳥羽恐竜研究振興会。
事前予約が必要。
交代制であれば、20名対応可

化石発掘採集

DATA
●対応人数：10～30名
※要相談
●受入時期：通年
●体験時間帯：9:00～16:00
●所要時間：１～２時間
●雨天要相談
●準備物・服装：身軽な服装
●備考・特記事項：【窓口】鳥羽恐竜研究振興会。
事前予約が必要。

伊勢湾フェリー
～しおさい海道～

https://www.isewanferry.co.jp/

伊勢志摩の海の玄関・鳥羽と渥美半島伊良湖岬を55分で結びます。
海上を移動しながら風光明媚な伊勢湾の景色と爽快な潮風を受け、クルージング気分をお楽しみいただけます。

DATA

●住所 / 鳥羽市鳥羽三丁目1484番地111
●アクセス / 鳥羽のりば：伊勢自動車道伊勢ICより車で約15分
伊良湖のりば：東名高速道路浜松ICより車で約110分
東名高速道路豊川ICより車で約90分
●営業時間 / 7:50～17:40
●連絡先/☎0599-26-7600（業務部）

知多丸

レストランフェリー

鳥羽フェリーターミナル内施設にて昼食や体験会場として利用が出来ます。

DATA

●営業時間：9:30～17:00
●人数：最大　200人
●メニュー（例）：カレーライス 660円～
ランチプレート 880円～
●市内外へのお弁当の配達も可能です。
●☎ 0599-25-7150

ランチプレート

カーフェリー操舵室見学

気分は船長！！カーフェリーの運転をする操舵室（そうだしつ）を航海中に見る事ができます。移動しながら見学（体験）ができます。

DATA

●小学生～高校生　●50名×４班まで　●定期便のみ
●荒天時は中止　●10分～15分　●料金　無料（但し、乗船運賃は必要です。）

探検ツアー IN 伊勢湾フェリー

普段みることの出来ないカーフェリーの操舵室や機関室、船内居住区等を探検しよう！！
鳥羽のりば限定でご参加できるお食事付（ハンバーグ ＆ エビフライ）の体験プランとなります。

DATA

●小学生～高校生　●対応人数：20名～160名
●受入時期：平日　Aダイヤ　●対応時間：12：00～13：20
●所要時間：70分　●料金：1,600円/名
●荒天時中止　●昼食対応：昼食込　●駐車場：有り
●備考：本プランは停泊船を使用しての見学となりますので航海は行いません。
ご乗船希望の場合、別途乗船運賃が必要となります。

鳥羽国際ホテル テーブルマナー教室

御食つ国の食材で彩られた至福の味わいとおもてなしを体感できる伊勢志摩を代表するリゾートホテル。
テーブルマナーを通じて子どもたちが知識と教養を学ぶことができます。

DATA
- ●中学生以上
- ●対応人数 / 180 名まで
- ●対応時間 / 11:00～13:00
- ●所要時間 / 2時間以内
- ●料金 / 7,500円～（要相談）
- ●備考 / アレルギー対応可能

【事業者】
鳥羽国際ホテル
（伊勢志摩リゾートマネジメント株式会社）
鳥羽市鳥羽1-23-1
☎ 0599-26-4134
FAX：0599-26-7511
MAIL：nakamura-k@iseshimaresort.com

おもしろ海女講座 海女トーーーク

科学文明の発達した現代においても、まだ、素潜りで漁をすることにこだわる海女。そこには、乱獲を防ぎ、次世代に残していこうとする海女たちの深い知恵が隠されています。海女さんについて学べるトークショーです。

DATA
- ●小学生以上
- ●受入時期 / 通年
- ●対応人数 / ５名～
- ●対応時間 / 要相談
- ●所要時間 / 60 分程度
- ●料金 / 15,000 円～
  （内訳：海女１名スタッフ１名）
- ●備考 / 事前予約必要。申込締切７日前
  鳥羽市内宿泊施設への派遣可能。

【事業者】
一般社団法人鳥羽市観光協会
鳥羽市大明東町1-7
☎ 0599-25-3019
FAX：0599-25-6358
MAIL：info@toba.gr.jp

持続可能な「鳥羽の海」について学ぶ 鳥羽市水産研究所の海洋学習

ワカメや黒のりの種苗生産や海藻類を主とした研究を行っている公設水産研究所です。海藻博士による鳥羽の海、自然、地域産業のお話（セミナー）や海藻の食べ比べ、研究所見学など普段はできない体験をしていただけます。

DATA
- ●対象 / 要相談
- ●対応人数 / 要相談
- ●対応時間 / 要相談
- ●料金 / 要相談

【連絡先】
鳥羽市水産研究所
鳥羽市小浜町641-9
☎ 0599-25-3316
FAX：0599-25-3316
MAIL：suisan@city.toba.lg.jp

鳥羽城400年の歴史を学ぶ 「鳥羽藩主・内藤家」の菩提寺 (鳥羽なかまち)浄土宗「春曜山 西念寺」

浄土宗のお寺。九鬼家後の鳥羽藩主・内藤家の菩提寺。写経体験できます。写経体験で心静かに自分を見つめてみませんか。２月涅槃会に公開される刺繍の涅槃図は必見。

DATA
- ●アクセス / 近鉄中之郷駅 徒歩５分
- ●小・中・高・大学生
- ●受入時期 / 要相談
- ●対応人数 / 20人程度
- ●体験時間帯 / 10:00～15:00
- ●所要時間 / 60分程度
- ●料金 / 法話＆写経体験（一人/500円）・見学無料
- ●雨天対応可
- ●備考：事前に日程連絡要

【事業者】
合同会社 NAKAMACHI
鳥羽市鳥羽4-6-3
☎ 0599-25-2590（西念寺）
MAIL：tobanakamachi@gmail.com

鳥羽大庄屋かどや

江戸時代末期から昭和初期まで薬屋を営んでおり、江戸から明治にかけては鳥羽随一の財産家でした。江戸時代には庄屋も務めており、1825年に建てられた母屋には当時の暮らしぶりが分かる建具や道具類が残っています。

DATA
- ●アクセス /
  近鉄・JR鳥羽駅から徒歩約20分、
  近鉄中之郷駅から徒歩５分
- ●小学校３年生以上
- ●対応人数 / 30人
- ●開館時間 / 10:00～16:00
- ●体験時間帯 / 10:00～15:00
- ●所要時間 / 30分　●料金 / 無料
- ●駐車場 / 有（普通車３台）
- ●雨天対応可
- ●備考・特記事項 /
  江戸後期および明治期の生活用具や
  当時の建物の見学。

【事業者】
鳥羽大庄屋かどや
鳥羽市鳥羽4丁目3-24
☎ 0599-25-8686
FAX：0599-25-8686
MAIL：108kadoya@gmail.com

離島での自然体験学習
答志島漁師体験

■魚釣体験　■かご網体験　■干物体験
■磯観察　■漁師網体験　■島内散策
■ところてん作り　■島民との交流など
を１泊２日または２泊３日の行程で体験していただきます。

DATA
●中学生以上
●対応人数 / 30名～200名
●受入時期 / 要相談
●対応時間/１泊２日（通年対応）
　　２泊３日（通年対応）
●料金/ 体験3,850円
　　宿泊8,800円
●備考/動きやすい服装
　　濡れてもいい靴や帽子
　　昼食対応可能
　　（海鮮カレーほか）

【事業者】
答志体験学習の宿
鳥羽市答志町426-2
☎ 0599-37-2284
FAX：0599-25-7170
MAIL：kkmrs824@yahoo.co.jp

離島で学ぶ循環学習
離島魚釣り体験

島の母ちゃんがプロデュースする有人離島での自然と島の人たちが長い年月をかけ培ってきた島の風土、島の魅力を感じることができる体験学習です。
釣り体験は、堤防から投げ釣りを体験します。釣れたときの子どもたちの歓声、釣れなかった子を気遣う優しさを垣間見られます。
釣り以外にも島内散策や海女さんとの交流、市場見学なども行っております。

DATA
●小学生以上
●対応人数 / 80名程度
　　（入れ替え制で140人まで可）
●対応時間 / 9:00～16:00
●所要時間 / 90分～120分
●料金 / 1,500円 / 人～
●備考 / 動きやすい服装　手袋、帽子着用
　　昼食対応可能（弁当）

【事業者】
島の旅社推進協議会
鳥羽市答志町943
☎ 0599-37-3339
FAX：0599-37-3344
MAIL：info@shima-tabi.net

日本文化遺産「海女」とふれあい、自然の産物を学ぶ体験
海女小屋体験

日本一海女さんの多いまち鳥羽市相差町で、日本文化遺産に選ばれた現役海女さんから漁の話を聞き、海女さんと地元の相差音頭を一緒に楽しく踊る体験ができます。海女さんの手焼きの新鮮な海の幸を味わえます。

DATA
●小学生以上
●アクセス：第二伊勢道路白木インターから15分
　　「畔蛸口」バス停より徒歩５分
●対応人数 / １名～110名
●受入時期 / 通 年（１月１日～5日、8月13日～
　　15日、12月30日～31日休み）
●対応時間 / 10:00～17:00
●所要時間 / 50分～75分
●料金 / 1,500円/人～
●備考 / 「海女よもやま話」冊子プレゼント
　　昼食対応可能　アレルギー対応可能
　　車いす対応可能

【事業者】
海女小屋はちまんかまど
鳥羽市相差町819
☎ 0599-33-1023
FAX：0599-33-1022
MAIL：info@amakoya.com

海女のまち相差を知るガイドツアー
石神さんガイド

女性の願いを必ず一つは叶えてくれる石神さんのガイドと日本一海女さんが多いまち鳥羽市相差町の歴史や文化を楽しくガイドします。また海女小屋にて海女漁の話を聞いたり、昼食をいただく事もできます。（要相談）

DATA
●小学生以上
●対応人数 / 40名程度まで
●対応時間 / 10:00～15:30
●所要時間 / 60分～90分
●料金 / 1,000円/人
●備考 / 昼食対応可能（要相談）
　　アレルギー対応可能
　　車いす対応可能

【事業者】
相差海女文化運営協議会
鳥羽市相差町1238
☎ 0599-33-7453
FAX：0599-33-6199
MAIL：amabunka.o@bz03.plala.or.jp

チームで学ぶ循環学習
魚釣り体験

伊勢志摩国立公園で獲れる新鮮な魚を釣り上げて食することで命をいただく循環学習を学ぶことができます。
また２人１組もしくは４人１組で行うことで役割分担での計画性やチームでの団結力を学ぶことができます。

DATA
●小学生以上
●対応人数 / 40名程度
　　（交代制80名まで対応可）
●対応時間 / 9:00～14:00
●所要時間 / 90分～120分
●料金 / １組3,000円～
●備考 / 動きやすい服装
　　昼食対応可能（弁当 / BBQ）

【事業者】
フィッシングパーク　トリトン
鳥羽市千賀町183
☎ 0599-33-6073
FAX：0599-33-7295
MAIL：triton-toba@outlook.jp

食材の生産現場を学ぶ自然体験
あさり養殖体験

漁師のガイドで干潟の養殖現場を見学し、鳥羽のおいしい海の幸がどうやって作られるのか、自ら収穫し試食する体験。海の環境変化などについても学ぶ機会となります。

DATA
●小学生以上
●対応人数 / 40名程度まで
●対応時間 / 9:00～16:00
●所要時間 / 2時間程度
●料金 / 3,500円 /人（税込）
●備考 / 動きやすい服装　昼食対応可能（弁当）

【事業者】
有限会社　山善
（オイスターファーム山善水産）
鳥羽市浦村町1560
☎ 0599-32-5216
MAIL：info@yama-zen.jp

情熱の国「スペイン」をテーマに、歴史・文化を満喫!

志摩スペイン村 パルケエスパーニャ

https://www.parque-net.com

情熱の国「スペイン」をテーマに多彩なエンターテイメントやアトラクションなどを展開しています。特にスペインにこだわった体験学習プログラムや世界遺産のアルタミラ洞窟の壁画のレプリカの展示をしている「ハビエル城博物館」、スペインの陽気なフィエスタを表現したパルケエスパーニャならではのパレードなど魅力満載で、スペインの文化歴史をご堪能いただけます。これまでのお受入れのノウハウを活かし、安全かつ快適で有意義な学校生活を行っていただけます。

DATA

●住所 / 〒517-0292　志摩市磯部町坂崎
●アクセス / 自動車：鳥羽南・白木ICから国道167号線経由で約20分
電車：近鉄「鵜方駅」より直通バス(有料)で約13分
●連絡先 / ☎0599-57-3355(販売促進)　☎0599-57-3344(団体予約)
FAX:0599-57-3348
●休 / 詳しくはホームページをご参照いただくか、お問い合わせください。
●料金 / 有料　●駐車場 / 有り

パエリャ調理実習

スペインの代表的な料理、パエリャを調理しながらスペインの食文化について学習していただけます。プロの作ったパエリャとの食べ比べもしていただけます。

DATA

●小学生～高校生
●対応人数：30名～100名
●受入時期：通年※休園日有
●所要時間：1 時間30分程度(調理50分、食事40分)
●料金：【小学生】3,260円
【中学生・高校生】3,850円
※パスポートとのセット料金
【教職員】1,580円
※教職員もご参加いただくのが条件になります。
※教職員のパスポートは無料です。
●準備物・服装：エプロン、マスク、三角巾
●雨天対応可
※ご予約は１カ月前まで。
キャンセル料など詳しくはお尋ね下さい。

スペイン人とのふれあい体験

スペイン人からあいさつなど簡単なスペイン語を教えてもらったりインタビューをするなどしてスペイン人と交流ができる絶好の機会です。

DATA

●小学生
●対応人数：1班130名程度
●受入時期：2月～11月
※休園日と 12月～1月の期間中は実施しておりません。
●体験時間帯：営業時間内
●所要時間：約30分程度
●料金：無料　※パスポートの購入が必要です。
●雨天対応可

フラメンコレッスン

スペインの踊りと言えばフラメンコ。スペイン人からフラメンコのレクチャーを受ける志摩スペイン村ならではのプログラムです。

DATA

●小学生
●対応人数：1班45名程度
●受入時期：2月～11月
※休園日と 12月～1月の期間中は実施しておりません。
●体験時間帯：営業時間内
●所要時間：約30分～40分程度
●料金：無料　※パスポートの購入が必要です。
●雨天対応可
動きやすい服装・靴でご参加ください。

※新型コロナウイルスの影響により、2022年度の体験・体感プログラム パエリャ調理実習、スペイン人とのふれあい体験、フラメンコレッスンは休止させていただきます。

自然の中で楽しく学ぶ体験学習
志摩自然学校

https://shima-nature-school.jp

志摩自然学校は、真珠養殖の故郷である穏やかな「里海」英虞湾に面した登茂山（ともやま）公園を拠点に、恵まれた環境を「自然の学び舎」として四季を感じる様々なアウトドア＆ネイチャープログラムを提供しています。「照葉樹の森」「海藻ゆらめく海」「潮風浴びて暮らす人々」そんな志摩の魅力を全身で感じていただけるようスタッフ一同心よりお待ちしております。
自然が大好きなファミリー向けのアクティビティや学校および企業研修の体験学習など自然との交流ステージとしてどうぞご利用ください。

DATA
●住所 / 志摩市大王町波切2199ともやま公園内
●アクセス / 伊勢自動車道　伊勢西ICより60分
●連絡先 / ☎ 0599-72-1733　FAX:0599-72-1736
MAIL:info@shima-nature-school.jp

シーカヤック体験

波穏やかな湾内を楽しむシーカヤック体験です。
日本レクレーショナルカヌー協会 JRCA公認の指導員管理のもと、安定性の高い２人乗り艇での実施です。体験時間により、無人島上陸も可能です。環境保全と協調性の学習をします。

DATA
●小学４年生～高校生
●対応人数：20名～200名　※ただし､70名以上は入れ替え制での対応
●受入時期：3月～11月
●体験時間帯：9:00～17:00
●所要時間：120分～　※前後のお着替え時間を含みます
●料金：小学生 870円（30分単位の料金）
中高生 1,230円（30分単位の料金）
●雨天時：風速７m以上雨量 3mm 以上は中止
●準備物・服装：濡れてもよい動きやすい服装ほか

シェルクラフト体験

クラフトベースに貝殻やビーズ、真珠などを自由に貼り付ける壁掛け小物のオリジナル創作体験です。旅行の思い出を形にして自分だけのお土産を作りましょう。

DATA
●小学４年生～高校生
●対応人数：20名～200名
※ただし､80名以上は入れ替え制での対応
●受入時期：通年
●体験時間帯：9:00～20:00
●所要時間：60分～90分
●料金：1,230円
●宿舎など出張対応可能
料金：1,500円（出張専用単価）

真珠ブレスレット作り体験

2016年に開催された伊勢志摩サミットで「人と自然の共生のシンボル」として参加首脳に贈呈したラベルピンにも使われた三重県産の本真珠と色とりどりのビーズを使用したオリジナルのブレスレットを作ります。あわせて海の環境やＳＤＧｓの必要性についてもお話します。

DATA
●中学生～高校生
●対応人数：10名～100名
※ただし､50名以上は入れ替え制での対応
●受入時期：通年
●体験時間帯：9:00～16:00
●所要時間：60分～90分
●料金：1,230円
●真珠講座との同時開催がおすすめです。

チームビルディング

グループに分かれて簡単なゲームをしながら、与えられた課題をクリアするプログラムです。団体生活の中で大切なコミュニケーション能力や仲間作り、組織作りに役立つ能力の構築につながります。信頼関係の構築、連帯意識を高めるトレーニングにもなります。

DATA
●小学４年生～高校生
●対応人数：20名～80名
※ 40名以上は入れ替え制で対応
●受入時期：通年　※７月８月は要相談
●体験時間帯：9:00～16:00
●所要時間：60分～90分
●料金：小学生 360円（30分単位の料金）
中高生 580円（30分単位の料金）
●準備物・服装：動きやすい服装等

冒険・体験・磯体験！
磯体験施設「海ほおずき」

https://www.umihozuki.org/

「海ほおずき」は、志摩の漁村の暮らし・文化・漁業というものを学び・体験できる施設です。天然のミニ水族館と呼ばれるタイドプール（潮が引いた後の潮だまり）を、自然に近い形で再現しています。
潮が引いたときの磯のおもしろさを、獲物を自分の手で捕らえた時の感動を、自分で調理した魚介類のおいしさを体験してほしい。

DATA
- ●住所 / 志摩市浜島町浜島465-14
- ●営業時間 / 9:30～16:00(季節変動あり)
- ●メール / info@umihozuki.org
- ●連絡先 / ☎ 0599-53-1002
- ●休 / 毎週火曜日

わんぱく磯体験

天然のミニ水族館と呼ばれるタイドプール(潮が引いた後の潮だまり)を、自然に近い形で再現しています。潮が引いた時の磯の面白さを、自分の手で海の生き物を捕まえた時の感動を体験してください。磯の一部で、アジ釣り(通年)、伊勢エビ釣り体験(10月下旬から4月上旬)も行っています。

DATA
- ●幼児～中学生　●対応人数：～200名
- ●受入時期：4月～10月
- ●体験時間帯：9:30～16:00(7月1日から8月31日は17:00まで)
- ●料金：【小学生以上】1,000円
  【3歳以上小学生未満】500円
  ※30名以上で団体割引有り
  【アジ釣り体験】1,000円
  【伊勢エビ釣り体験】2,000円
- ●雨天時一部対応可能
- ●準備物・服装：濡れても良い服装・タオル・着替え

※アジ釣り体験で釣ったアジは、スタッフがフライに、伊勢エビ釣り体験で釣った伊勢エビは炭火焼きにして食べられます。
※各種釣り体験は、わんぱく磯体験のオプションメニューとなります。

①：人工タイドプールでで浅磯を再現。

②：天然のミニ水族館を体験どんな生き物がいるか探してみよう。

③：実際に生き物と触れ合いどんな生態か観察しよう。

④：磯のおもしろさ・楽しさを感じ、海を知ろう。

干物作り体験

誰でもできる干物作り体験、包丁の使い方や魚のおろし方など、知っておくと便利なことや、生活に役立つ体験です。ご自分の手で作った干物は、お土産としてお持ち帰りできます。

DATA
- ●小学生以上
- ●対応人数：60名まで(30名×2回転)
  ※要相談
- ●受入時期：通年
- ●体験時間帯：10:00～14:00
- ●所要時間：【加工】45分～1時間
  【乾燥】60分(待ち時間)
- ●料金：【3尾】900円　【5尾】1,400円
- ●準備物・服装：特になし
- ●雨天対応可能
- ●乾燥時間を待たずに郵送での対応可能

①：魚を捌いてみよう
※職員がサポートします。

②：プロの技術を学んで干物用に加工しよう。

③：準備ができたら遠赤外線乾燥機へ投入。オゾンの殺菌効果で清潔

④：できあがった干物はお土産としてお持ち帰りできます。

～郷土料理　てこね寿司作り体験～
てこね道場

海ほおずきにしかできない、特別な調理体験により、志摩地域に伝わる郷土料理「てこね寿司」作りが体験できます。
体験後は、ご自身で作り上げた「てこね寿司」をぜひご賞味ください。

DATA
- ●小学生以上
- ●対応人数：60名まで(30名×2回転)※要相談
- ●受入時期：通年　●体験時間帯：11:00～14:00
- ●所要時間：90分程度(食事時間含む)
- ●料金：ミニ桶(1人前)1,200円
  レギュラー桶(4人から5人前)4,500円
  大桶(6人から7人前)6,600円
- ●雨天対応可能
- ●準備物・服装：特になし

※アレルギー等に関する詳細はお問い合わせください。
※あおさのり入りお味噌汁付きです。
※大桶2桶以上の団体利用の場合にカツオの解体ショーを行います。(通常は冷凍カツオを使用)

①：カツオの解体ショーを見学しよう。

②：プロの技術を学んで調理しよう。
※工程の半分は職員が行います。

③：きれいに盛り付けしよう。

④：できあがったらみんなで昼食タイム♪

天然真珠で作り学ぶ体験学習
真珠体験パール美樹

https://isesima.info/pearl-miki/

DATA
●事業者 / 真珠体験　パール美樹
●住所 / 志摩市志摩町御座65-1
●連絡先 / ☎ 0599-88-3592　FAX:0599-88-3591

真珠取り出し

真珠養殖場の筏の上であこや貝を選んで真珠を取り出して頂きます。教室にてストラップ、ペンダントに取りつけます。世界に１つだけのマイ真珠を作ってみませんか。

DATA
●小学生以上
●対応人数：50名※要相談
●受入時期：通年
●体験時間帯：10:00～15:00
●所要時間：90分（参加人数により要相談）
●料金：3,300円
●準備物・服装：歩きやすいくつ　●雨天対応可

真珠貝からの取り出しの際は養殖いかだの上で作業を行います。10名ごとに作業をしていただき、取り出し後加工場へ移動していただきます。
雨天・荒天時は室内で取り出しを行います。

①：筏から引き揚げた中から一つ真珠貝を選びます。

②：軍手と専用の道具を使用して貝を開けます。

③：中から真珠を取り出します。
※真珠が中にない場合は**再チャレンジ**できます。

④：接続する金具を選びます。
※ストラップタイプあり

⑤：完成すると世界で一つだけのアクセサリーの完成

真珠アクセサリー完成後真珠が生成される仕組みや真珠貝の構造、養殖方法などを話していただき、どういう経緯で市場や店頭へ進んでいくかを学んでいただきます。

三重ナルミ株式会社
NARUMI Factory Shop

http://www.narumi.co.jp/index.html

NARUMI(鳴海製陶株式会社)は、1946年創業の洋食器メーカーです。
当時極めて困難といわれたボーンチャイナの生産に挑戦し、日本で初めて量産化に成功したボーンチャイナのリーディングカンパニーです。
ボーンチャイナのパイオニアとして、NARUMIは強いこだわりをもって、高品質な商品を作り続け、市場で高く評価されています。
弊社はナルミボーンチャイナの国内唯一の生産工場です。

DATA
- ●住所 / 志摩市磯部町築地1524-1
- ●アクセス / 伊勢自動車道伊勢西IC下車　約35分
  第二伊勢道 白木IC下車　約15分
  近鉄志摩磯部駅 タクシー　約10分
- ●休館日 / 会社：土・日・祝日・大型連休(年末年始、お盆、ゴールデンウィーク)
  ショップ：大型連休(年末年始等)
- ●連絡先 / 代表：☎ 0599-55-2113　FAX:0599-55-3203
  ショップ：☎ 0599-55-3637　FAX:0599-55-3637

※鳴海製陶(株)旧本館事務所

～世界にひとつだけ NARUMIボーンチャイナで
オリジナルの食器を作ろう♪～

絵付け体験

「ボーンチャイナ」で世界にひとつだけの食器を作ってみませんか？お好きな絵柄を選び手作業で貼り付けていく、初めてでも気軽に楽しめる体験です♪窯で焼き上がった器は発色がとても綺麗で、デイリーとして十分使えます。工場直営店ならではの体験をぜひ！

DATA
- ●８歳～　●対応人数：～100名(100名以上要相談)
- ●受入時期：通年(年末年始・ゴールデンウィーク・お盆除く)
- ●体験時間帯：10:30～16:00(最終受付 14:00)
- ●所要時間：60分～120分　●料金：１個2.750円
- ●備考・特記事項：体験後商品のお渡しに約２週間必要になります。
  (送料別途要)
  食器や絵柄の種類は変更になる場合があります。
- ●雨天対応可
- ●連絡先：三重ナルミ株式会社　☎ 0599-55-2113

体験手順

絵柄を選び、水を吸わせます♪

位置を決め、水と空気を除きます♪

繰り返して貼り付けます♪

釜で焼いたら出来上がり♪

体験のイメージ

完成品イメージ

～いいもの いつも いつまでも～ NARUMI ボーンチャイナが出来るまで

工場見学

「NARUMI ボーンチャイナ」の国内唯一の生産工場です。土や粘土の状態から、完成品までを一貫して製造している工程をご覧いただけます。

DATA
- ●工場見学可能時間帯：10:00～11:00(要相談)　※平日のみ可
- ●料金：無料　※絵付け体験とセットで見学可能
- ●連絡先：三重ナルミ株式会社　☎ 0599-55-2113
- ●最大受入人数：40名まで

工場外観

成形

施釉

金描き

志摩市ならではの特別な海女小屋体験
海女小屋体験施設さとうみ庵

https://satoumian.com/

さとうみ庵の海女小屋体験は本来の海女小屋を模した小屋で、現役や現役を退いた海女さんから海女漁や海の話を聞きながらお食事ができます。一番の特徴は、海女さんと対面して会話ができ他のお客様とペアにはならないので、ゆっくりとお過ごしいただけます。後継者不足が心配されている海女の貴重な話を聞きながら伊勢志摩の海で獲れた新鮮な魚介類をご堪能ください。食材は炭火で焼くため、小屋の雰囲気と相まって一層おいしく感じられます。

DATA

●事業所 / （一社）志摩市観光協会
●住所 / 志摩市志摩町越賀2279
●アクセス / 近鉄鵜方駅より三重交通バス「御座港」行きにて約60分、バス停「あづり浜」下車徒歩すぐ。
車：伊勢西ICより約1時間
●駐車場 / 有（無料）　乗用車25台、大型バス駐車可能
●連絡先 / ☎ 0599-85-1212　FAX：0599-85-5607
MAIL：info@kanko-shima.com
●備考 / ・基本的には事前のご予約をお願いしております。
・仕入れ状況により一部コース内容が変更となる場合がございます。
・悪天候などの影響によりご予約完了後、弊社よりご変更・キャンセルをお願いする場合がございます。
・２名様利用と３名様以上でのご利用の際にはご料金が変更となります。詳しくはお電話かメールでお問い合わせください。

基本コース

現役の海女さん・元海女さんから、普段は聞く機会のない海女漁の話しや海のことを聞きながら、伊勢志摩で獲れたサザエや新鮮な魚介類を堪能していただけます。

DATA

●小学生以上
●対応人数：２名～77名
●受入時期：通年
●体験時間帯：11:00～20:30（最終入店19:00）
●所要時間：60分～90分
●料金：3,850円
●雨天対応可
●準備物・服装：特に無し（炭火で食材を焼くため灰、火の粉が舞う可能性があります）
●昼食対応可
●備考・特記事項：【メニュー内容】　檜扇貝２個　サザエ２個　スルメイカ１杯　干物２枚　ひじきの釜めし　あおさの味噌汁

海女さんとおやつプラン

手軽に海女小屋をご体験頂けるプランをご用意しました。体験時間は40分～50分程度で海女さん達との会話や海女小屋を気軽にお楽しみ頂けます。

DATA

●小学生以上
●対応人数：３名～77名
●受入時期：通年
●体験時間帯：15:00～17:00
●所要時間：40分～50分
●料金：2,200円
●雨天対応可
●準備物・服装：特に無し（炭火で食材を焼くため灰、火の粉が舞う可能性があります）
●昼食対応可
●備考・特記事項：【メニュー内容】檜扇貝２個　もち１個　ぜんざい　あられ　お茶

海女着体験

当時の海女さんが、実際の漁で着ていたとされる伝統的な“海女着”の試着体験ができます。

DATA

●小学生以上
●対応人数：２名～77名
●受入時期：通年
●体験時間帯：9:00～18:00
●所要時間：15分
●料金：無料
●雨天対応可
●昼食対応可
●備考・特記事項：服の上からご試着可能です。

風光明媚なあご湾遊覧
賢島エスパーニャクルーズ

https://shima-marineleisure.com

真珠のふるさとあご湾は、志摩市の人気スポット横山展望台から一望できる風光明媚な入江でもあります。
そんなあご湾を賢島エスパーニャクルーズでは、どこかノスタルジックな雰囲気が漂う遊覧がお楽しみいただけます。

DATA
●営業時間 / 9:30～15:30
●所要時間 / 約50分(※真珠モデル工場見学含む)
●料金 / 大人(中学生以上)1,700円
小人(4歳～小学生)900円
●ルート / 賢島港発～あご湾遊覧(35分)～真珠モデル工場(養殖真珠の核入れ作業実演見学10分)～遊覧(5分) ～賢島港着
●備考・特記事項 / 定期検査に伴う就航船「エスペランサ」の運休期間「1月～2月頃に2週間程度」
運休期間は代替船で運航予定

【事業者】
志摩マリンレジャー株式会社
●住所 / 志摩市阿児町神明752-11
●アクセス / 近鉄賢島駅より徒歩2分
伊勢自動車道「伊勢IC」より
伊勢二見鳥羽ライン第二伊勢道路経由で約40分
●連絡先 /☎0599-43-1023　FAX：0599-43-1142

英虞湾遊覧船「エスペランサ」乗船、知っておくと便利ロープワーク体験

賢島エスパーニャクルーズの遊覧船「エスペランサ」に乗船し、船乗りがよく利用する「もやい結び」などをレクチャーし、ロープワークを体験するプランです。

DATA
●小学生～高校生　●対応人数：1班100名まで
●受入時期：通年（除外日：1月～2月頃に2週間程度）
●体験時間帯：9時30分～15時30分
●所要時間：約50分（体験約20分）
●料金：無料（※賢島エスパーニャクルーズ運賃：中高校生1,190円／小学生630円が必要）
●雨天対応：可能　●備考：事前予約が必要

新しい旅のかたちがきっとみつかる
Village&Hotel 志摩地中海村

https://puebloamigo.jp

英虞湾の大自然の中、約10,000坪の敷地に広がる地中海の街並み。白壁と石畳の路地を歩けば、岬の先端に英虞湾が一望できる展望レストランが現れます。ウッドデッキから眺める英虞湾の絶景は一見の価値あり。また、気軽にご搭乗できる英虞湾クルージングもぜひご体験下さいませ。このほかにも、セレクトショップやカフェ、モザイクタイルなどのオリジナル作品作りのできるクラフト工房なども点在しており、のんびりゆったり本格的なリゾートをお楽しみいただけます。

DATA
●住所 / 志摩市浜島町迫子2619-1
●アクセス / 近鉄鵜方駅より車で15分
伊勢自動車道 玉城ICよりサニーロード経由で約50分
伊勢自動車道 伊勢西ICより伊勢道路経由で約50分
●日帰り入村時間 / 10:00～17:00
●料金 / 大人 500円　小学生以下 無料　ペット 500円
●休日 / 定休日あり　●連絡先 / ☎ 0599-52-1226　FAX:0599-52-1228

クラフト工房　Recuerdos（レクエルドス）

志摩地中海村ならではの雰囲気、デザインにこだわったオリジナル作品作りが自慢です。豊富な品揃えのモザイクタイルと木製枠等を組み合わせて、自由な作品作りをご体験頂けます。小さなお子様から大人までが一緒に楽しめるメニューが豊富です。

DATA
●対応人数：2名～40名　●受入時期：通年
●体験時間帯：10:00～17:00
●所要時間：30分～90分
●料金：コースターづくり体験　1,056円
鍋しきづくり体験　1,848円
ネームプレートづくり体験　2,640円
●雨天対応可
●備考・特記事項：ご希望の場所へ出張体験も実施しています。（出張料金別途要）

NEMU RESORT
テーブルマナー教室

御食つ国の食材で彩られた至福の味わいとおもてなしを体感できる伊勢志摩を代表するリゾートホテル。
テーブルマナーを通じて子どもたちが知識と教養を学ぶことができます。

DATA
- ●中学生以上
- ●対応人数 / 100名まで
- ●対応時間 / 11:00～13:00
- ●所要時間 / 2時間以内
- ●料金 / 7,500円～（要相談）
- ●備考 / アレルギー対応可能

【事業者】
NEMU RESORT
（伊勢志摩リゾートマネジメント株式会社）
志摩市浜島町迫子2692-3
☎ 0599-26-4134
FAX：0599-26-7511
MAIL：nakamura-k@iseshimaresort.com

笑って！食べて！路地裏歩き@浜島
ガイドと歩く！浜島
～ふれあい・味わい・こころ旅～

地元の魚屋さんで生け簀を覗いたり、焼き立ての干物を味見。太平洋に向かって鼻欠け恵比寿さまと一緒に大声で笑ってストレス発散。漁市場や漁村の暮らしの話が聞けます。

DATA
- ●10歳以上
- ●対応人数 / 2名～20名
- ●受入時期 / 通年
- ●対応時間 / 午前の部 7:00～
  午後の部 13:00～
- ●所要時間 / 約90分
- ●料金 / 2,500円
- ●備考 / 動きやすい服装など
  雨天中止。
  昼食要相談（海鮮カレーほか）

【事業者】
（合）遊ばんせ
志摩市浜島町浜島大矢浜
☎ 0599-52-1230
MAIL：asobanse@gmail.com

3世代で楽しめるスポーツ パークゴルフ
志摩パークゴルフ場

サーフィンの人気スポット国府白浜に隣接していて、心地よい潮風をうけながら楽しくプレーできます。クラブ１本でプレーでき、運動靴でしたら気軽な服装でＯＫ。ボールはプラスチック製でカップに入るとカコーンといい音がしますよ。最高のロケーションでカップを狙う醍醐味を味わってみてください。

DATA
- ●住所：志摩市阿児町国府3025-36
- ●アクセス：
  近鉄 鵜方駅 三重交通バス（安乗行き）ゴルフ場前下車 徒歩５分
  車 伊勢自動車道 伊勢西ICより R167 鵜方から10分
- ●小学生以上　●対応人数：80名以下が望ましい
- ●受入時期：基本定休日なし　年末年始の５日間は休場
- ●体験時間帯：8:30～16:45
- ●所要時間：約３時間（4コース、36ホール）
- ●料金：一般 1,000円　中学生以下 500円　※用具代含む
- ●雨天時要相談
- ●準備物・服装：運動靴、スニーカーなど（かかとのない靴）
- ●備考・特記事項：お時間の都合で2コース、3コースのみのプレー可（料金は同じ）
- ●連絡先：☎0599-47-0880　FAX：0599-47-0881
  MAIL：parkgolf@shima.mctv.ne.jp

志摩自然学校
海ホタル観察会

夜間イカダの上からトラップで海ホタルを採取し観察を行う。

DATA
- ●住所：志摩市大王町波切2199番地
- ●対象：小学生以上
- ●対応人数：20名～100名程度
- ●受入時期：通年（年末年始除く）
- ●体験時間帯：19:00頃から可能
- ●所要時間：1時間30分程度
- ●料金：670円
- ●小雨時要相談
- ●準備物・服装：懐中電灯（1人1個）持参
  レインコート・虫除け
- ●備考・特記事項：夜間暗いイカダの上にのぼるためライフジャケットを着用していただきます。
- ●連絡先：☎0599-72-1733　FAX：0599-72-1736
  MAIL：info@shima-nature-school.jp

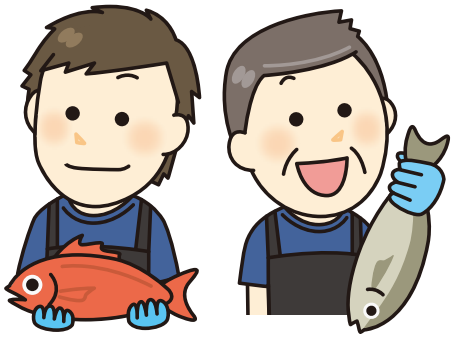

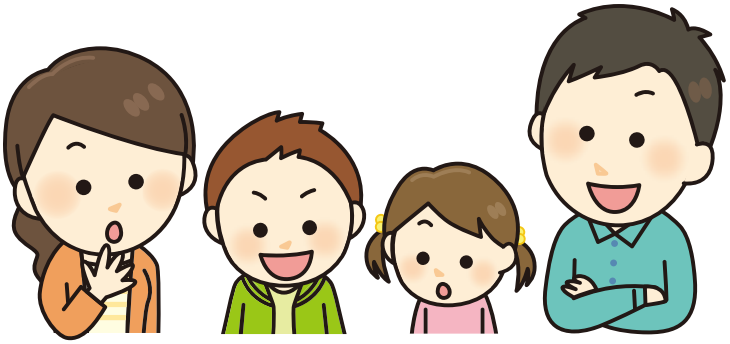

自然の産物を学び、世界で一つのものを作る体験
真珠取り出し アクセサリー作り体験

海からアコヤ貝の入った網を引き揚げお好きなアコヤ貝を選んで真珠を取り出していただきます。色んな色合いや形、大きさは運次第。取り出した真珠でアクセサリーを作ることができます。

DATA
- ●小学生以上
- ●対応人数 / 40名程度
- ●対応時間 / 9:30～15:30
- ●所要時間 / 60分～90分
- ●料金 / 2,500円 / 人～
- ●備考 / 動きやすい服装など

【事業者】
真珠工房　真珠の里
志摩市志摩町越賀1125-88
☎ 0599-85-0515
FAX:0599-85-0515
MAIL:s.tamachan@extra.ocn.ne.jp

御食つ国鰹節(日本の食文化の源流に触れる)
かつおの天ぱく「鰹いぶし小屋」

伝統的な「手火山製法」にこだわり、神嘗祭への献上をものづくりの源流とし、「波切節」の歴史、製法、神々と人々の「食の関係」を伝えるツアー。

DATA
- ●小学生以上
- ●対応人数 / 目安20名（※それ以上は要相談）
- ●対応時間 / ①11月～5月　11:00～/15:00 ～
  ② 6月～9月　10:00～
- ●所要時間 / 燻し小屋 約60分　周辺散策 約60分
  （大人数の場合は、2班体制での受け入れ可。
  上記は受け入れ時の参考プランになります）
- ●料金 / 大人 2,000円(高校生以上)
  中学生 1,500円
  小学生 1,000円(各税込み)
- ●備考 / 体験にてだしの試飲、鰹節の試食や江戸時代からの「手火山製法」の現場を体験できる。燻しのにおいが衣服につく場合がありますがご了承ください。

【事業者】
かつおの天ぱく「鰹いぶし小屋」
志摩市大王町波切393
☎ 0599-72-4633
FAX:0599-72-4102
MAIL:maruten@katuobushi.com

自然、波を全身で体感する
サーフィン体験

プロサーファーが指導するサーフィン体験。徒歩３分の位置に浜辺が広がり、初心者や子どもでも自然、海、波を体験できるサーフィンを楽しく体験できます。

DATA
- ●小学生以上
- ●対応人数 / 20名まで
- ●対応時間 / 8:00～19:00
- ●所要時間 / ３時間程度(着替え等含む)
- ●料金 / １人 7,000円
- ●備考 / シャワー等設備完備

【事業者】
プラヤサーフ
志摩市阿児町国府3877
☎ 0599-47-0126
FAX:0599-47-0125
MAIL:info@playa-surf.com

海のプロがご案内する自然ツアー
伊勢志摩エコツアー

現役の海女さんが使用する海女小屋を訪問したり、狭い路地を散策し、地元の方との交流や生活風景を見ることができます。また志摩市で一番古い「おじょか古墳」なども見学可能。

DATA
- ●小学生以上
- ●対応人数 / 20名まで
- ●対応時間 / 9:00～15:00
- ●所要時間 / 90分程度
- ●料金 / 小学生 1,000円 / 人
  中学生 1,500円 / 人
  大　人 2,000円 / 人
- ●備考 / 動きやすい服装
  手話対応可能

【事業者】
ダイブステーション 35
志摩市阿児町国府1164-136
☎ 0599-43-3116
FAX:0599-43-6114
MAIL:divsango@d4.dion.ne.jp

伊勢志摩の海を潜ろう
体験ダイビング

紀伊半島の東側、熊野灘に面した「伊勢志摩国立公園」内でダイビング！
大自然の中、カラフルなお魚が歓迎してくれます。シュノーケル体験も対応可能です。

DATA
- ●小学生以上
- ●対応人数 / 20名まで(交代制可能)
- ●対応時間 / 9:00～15:00
- ●所要時間 / ３時間(体験40分程度)
- ●料金 / ダイビング　16,390円
  シュノーケリング　5,500円
- ●備考 / 動きやすい服装
  ウォーターシューズなど
  フル器材レンタル、保険込み
  申し込み時
  「伊勢志摩においないさぁ」を
  見たで1,400円割引で14,990円に！

【事業者】
アリストダイバーズ
志摩市阿児町神明1001-17
☎ 0599-43-2868
FAX:0599-43-8381
MAIL:mie1995@aristodivers.com

命をいただき、学ぶ体験
漁村体験

海・自然・食・そして人のつながり。
いまでも暮らしに根づくこの「当たり前」が、もしかしたらこれからの「アタラシイ」価値になるかもしれない。
漁師といく本格的な漁業体験をはじめ、魚さばき・干物作り・磯遊びなど、漁村の暮らしを味わえる体験プランを提供しています。

鯛のエサやり体験＋塩釜焼き体験（昼食）
魚捌き体験＋塩釜焼体験（昼食）
ジェルアート体験＋塩釜焼体験（昼食）

DATA
●小学生以上　●対応人数 / 40名まで
●対応時間 / 10:00～14:00　●料金 / 3,300円～
●昼食対応可

【事業者】
有限会社　友栄水産
度会郡南伊勢町阿曽浦345
☎ 090-7850-4064　MAIL：marukinmaru.fisher@gmail.com

五ヶ所湾の潮風香る 果樹園でのみかん狩り
みかん狩り体験

みかんと海の町、南伊勢町にある「ないぜしぜん村」でみかん狩りができます！
五ヶ所湾を一望できる果樹園でみかん狩りを楽しみませんか？

DATA
●小学生以上
●対応人数 / 100名まで
●対応時間 / 10:00～16:00
●料金 / 小学生1,100円　中学生1,600円
　　20名以上100円引き

【事業者】
「里の駅」ないぜしぜん村
度会郡南伊勢町内瀬1537-8
☎ 0599-67-8100　FAX：0599-67-8101
MAIL：shizenmura@zb.ztv.ne.jp

海から学ぶリスクマネジメントセミナー
サニーコーストカヤックス

手漕ぎの小舟＝シーカヤックで船団を組み自由に海を漕ぐことを通して、不慣れな環境下でのリスクマネジメント、オウンリスクの活動を経験し、自助・共助の精神を啓発するとともにあらゆるシチュエーションにおいても活躍できる人材を育成することを目的とするセミナーである。

DATA
●教師　●対応人数 / ５名
●体験時間帯/ 9:00～17:00　●所要時間 / ２日間
●料金 / 55,000円　●雨天決行、ただし荒天の場合は中止
●受入時期 / 通年
●準備物・服装 / 着替え（化繊が推奨）、濡れてもいい靴、タオル、飲み物
●昼食対応可（アウトドアクッキングのワークショップを実施）
●備考・特記事項 / 必ず濡れるので着替えは必ずご持参ください

【事業者】
サニーコーストカヤックス
度会郡南伊勢町五ヶ所浦1007-17
☎ 0599-66-1919　FAX：0599-66-1919
MAIL：sunnycoastkayaks@gmail.com

伊勢神宮(内宮)に一番近いお伊勢まいりの宿

ゆとりとやすらぎの宿 神宮会館
（伊勢神宮崇敬会）

https://www.jingukaikan.jp/

朝食前のひと時、職員が内宮神域をご案内し、ぬくもりとやすらぎの空間２千年の森へ誘います。
自然に包まれた清々しい参道を歩き、マイナスイオンに満ちた美味しい空気を全身に浴びて、さわやかな一日の始まりをご体感下さい。
早朝参拝で心身共にリフレッシュしていただいた後の朝食は、また特別な美味しさを感じていただけます。

DATA
- ●住所 / 伊勢市宇治中之切町152
- ●アクセス / 近鉄･JR「伊勢市駅」より車で約15分（大型バス７台収容）
- ●小学生以上
- ●客室 / 西館（アウトバス･トイレ）･44室
- ●収容人数 / 200名（昼食も承ります）
- ●食事場所 / ラウンジ
- ●洗面所 / 室内
- ●トイレ / 各階
- ●風呂 / 大浴場１階
- ●水筒補給 / 可
- ●年中無休
- ●伊勢神宮内宮早朝参拝（宿泊者のみ / 要予約）
- ●連絡先 / ☎ 0596-22-0001　FAX:0596-22-1517

お伊勢さんのお膝元、緑に囲まれたリゾート施設！

伊勢かぐらばリゾート 千の杜

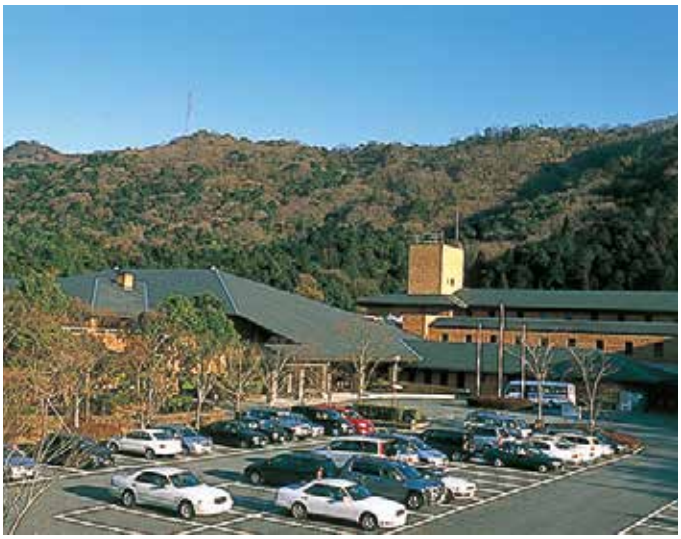

https://www.sennomori.com

伊勢神宮外宮・内宮までお車で約20分！伊勢志摩の観光拠点としていかがでしょうか？
緑豊かな敷地内には散策コース・体育館・テニスコートなど運動施設や夏期はプールも！館内には研修室や大広間もあるので修学旅行や合宿ゼミ等、幅広く利用できます！

DATA
- ●住所 / 伊勢市佐八町池の上1165-1
- ●アクセス / 伊勢自動車道「伊勢西IC」より８分「玉城IC」より15分
  近鉄宇治山田駅より無料送迎バス有（要予約）
- ●小学生以上
- ●客室 / 61室
- ●収容人数 / 220名
- ●食事場所 / 食事処またはレストラン
- ●洗面所 / 有り
- ●トイレ / 有り
- ●風呂 / 大浴場のみ
- ●水筒補給 / 可
- ●アレルギー対応可
- ●運動場・体育館有り
- ●休業日 / お問い合わせください
- ●連絡先 / ☎ 0596-39-1200　FAX:0596-39-0200

鳥羽駅スグ！移動に便利な立地で 学生団体受け入れの実績多い宿！
吉田屋　和光

http://www.hotel-wako.co.jp/

鳥羽駅スグ横の高台に建ち、鳥羽湾が一望できます。隣接する日和山は多くの作家が詞にする名所で、朝の散歩道としても人気があります。80名以上での学生団体様の場合、全館貸し切り対応することも可能です。現在、小学校の修学旅行の受け入れだけでなく、学習塾の合宿・大学ゼミの合宿・スポーツ合宿など多くの学生団体の受け入れ実績がございます。

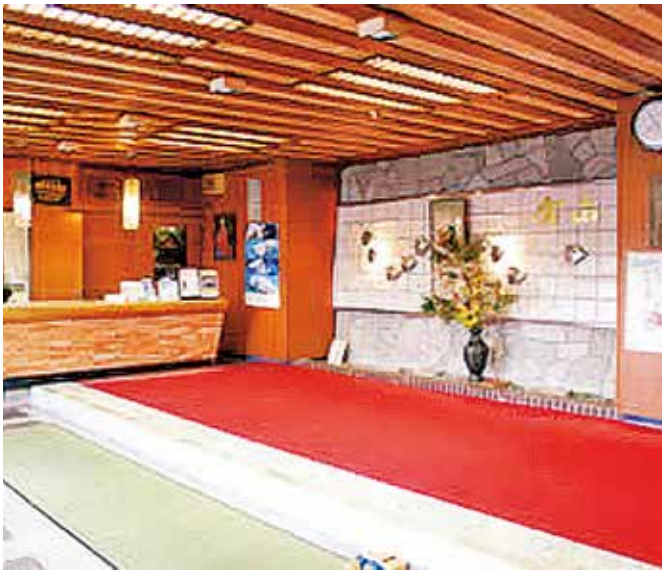

DATA
●住所 / 鳥羽市鳥羽1-13-1
●アクセス / 近鉄・JR「鳥羽駅」より徒歩4分
●小学生以上　●客室 / 35室　●対応人数 / 140名
●食事場所 / 宴会場　●食事形式 / 朝食（仕出弁当）
●トイレ/ 部屋付35　●貸切可
●アレルギー対応可　●年中無休
●連絡先 / ☎ 0599-25-2606　FAX：0599-25-5461
MAIL：info@hotel-wako.co.jp

旅の思い出を鳥羽湾一望の展望風呂で
扇野の里 扇芳閣

https://www.senpokaku.com/

鳥羽湾を見下ろす高台に位置したお宿です。
当館敷地内の扇野里山にあるめだかの学校では自然観察や朝の集いや早朝体操にも利用可能であり、宿泊者様にも大変好評です。
なお、当館には障がい者用ＵＤ客室３室も完備しており、保健室としてご利用が可能となっております。
また、高台に立地しているため津波等の避難所の一つに指定されており災害時においても安心です。

DATA
●住所 / 鳥羽市鳥羽2丁目12番24号
●アクセス / 近鉄鳥羽駅より車で５分
大型バス入込事前連絡要
●中学生以上
●客室 / 85室
●収容人数 / 440名
●食事場所 / 宴会場にて和食御膳（個別）
和宴会場 240帖、154帖
●洗面所 / 室内
●トイレ / 全室洋式、ウォシュレット付き
●風呂 / 全室、大浴場７階
●水筒補給 / 有り
●貸し切り可能
●アレルギー対応可
●送迎一部可能
●年中無休
●連絡先 / ☎ 0599-25-3151　FAX：0599-26-3150

和室一例

大浴場

夕食会場

朝食会場

鳥羽の高台に建つオーシャンビューの宿

伊勢志摩三景 鳥羽グランドホテル

http://jgh.jp

鳥羽の高台に建つ全室オーシャンビューの宿。パノラマロビーからは鳥羽の景勝「三ツ島」と素晴らしい朝日がご覧いただけます。250名収容の大宴会場「伊勢」をはじめ、ご人数に合わせたお食事場所のご提案。また、ご予算に応じて「全館貸切」や「フロアー貸切」など、肌理細な対応を心がけております。

DATA

●住所 / 鳥羽市小浜町239-9
●アクセス / 伊勢自動車道　伊勢西ICから伊勢二見鳥羽ラインで15分。
●小学生以上　●客室 / 79室　●収容人数 / 389名
●食事場所 / 宴会場230名収容1ケ所(4分割)、80名収容2ヶ所(4分割)
●洗面所 / 室内　●トイレ / 有り(全室シャワートイレ)
●風呂 / 全室有り、大浴場男女1ケ所、露天風呂男女1ケ所
●放送施設 / 有り(要相談)　●年中無休
●連絡先 / ☎ 0599-25-4141　FAX:0599-25-7003

鳥羽湾が一望できる高台の温泉宿

鳥羽ビューホテル花真珠

http://www.tvh-hana.co.jp/

「伊勢志摩の海の幸」をふんだんにつかった会席をお楽しみくださいませ。
160名様収容の宴会場と80名様の椅子テーブル席をご用意可能です。
旅館ならではの日本文化を味わって頂く為に、
ご到着時にはすべてのお客様に『お抹茶』を立てさせていただきます。
日本の旅館ならではの『女将』が心を込めて『おもてなし』致します。

DATA

●住所 / 鳥羽市安楽島町1075-98
●アクセス / 鳥羽駅から車で10分
●小学生以上　●客室 / 48室
●収容人数 / 250名
●食事場所 / 宴会場
●洗面所･トイレ･浴室付
●水筒補給 / 有り
●年中無休
●連絡先 / ☎ 0599-25-2111　FAX:0599-26-4608

自然豊かな高台のリゾートホテルで思い出に残る修学旅行を!!

湯めぐり海百景 鳥羽シーサイドホテル

https://www.tobaseasidehotel.co.jp/

鳥羽市郊外の自然豊かな高台に立地した地域最大級のリゾートホテルです。「望館」「岬亭」「汀館」の三館からなり、其々に「宴会場」「温泉大浴場」を完備し、お客様の利便性向上に努めています。また 510㎡の「コンベンションホール」も所有し、様々な学校行事等にご利用いただけます。防災対策では、館内に「防災センター」を設置し24時間体制でお客様を見守ります。
三重交通グループの鳥羽シーサイドホテル社員一同が心のこもった“おもてなし”でお迎えいたします。

DATA

●住所 / 鳥羽市安楽島町1084番地
●アクセス / 伊勢自動車道「伊勢西IC」より
伊勢二見鳥羽ライン経由約25分
●小学生以上
●客室 / 206室
●収容人数 / 1,095名
●食事場所 / 宴会場
お食事は「御膳」又は「テーブル席」にて
ご用意致します
●トイレ・洗面所・浴室付
●館貸し切り可能
●アレルギー対応可
●バリアフリー対応可
●送迎可能（鳥羽駅⇔ホテル間）
●年中無休（メンテナンス休館有）
●連絡先 / ☎ 0599-25-5151（代表）　FAX：0599-25-6552
MAIL：yoyaku@tobaseasidehotel.co.jp

大浴場

客室の一例

食事（御膳形式）

食事（テーブル形式）

料理長優秀技能士受賞！海辺高台に建つ温泉宿

リゾートヒルズ豊浜 蒼空の風

https://www.toyohama.co.jp/

伊勢志摩国立公園の東端に位置する海女と漁師の町相差に立つリゾートホテルです。当館の癒しのロビー AZULでは、笑顔の思い出を作っていただくべくリニューアル致しました。ハンモックやフィッシュエステ、心地よい水のテラスで楽しい思い出を作ってください。また、大浴場では枕草子にて日本三名泉とも唄われる美肌温泉を使用しており、130畳あった大広間も食事を楽に楽しんでいただけるようにイス・テーブル席にリニューアル致しました。
そして万が一の時には救急車も待機している分署がございますので安心です。また、みんな一丸となれる相差地曳網も修学旅行ならではの体験となることでしょう。

DATA

●住所 / 鳥羽市相差町1471
●アクセス / 送迎バスあり「鳥羽駅」15:00 / 16:30 要事前予約
伊勢自動車道ー第二伊勢道路「鳥羽南・白木IC」から15分
救急車待機所まで車で約5分
地曳網もできる千鳥ヶ浜まで徒歩1分強
伊勢神宮約35分、鳥羽水族館約25分、スペイン村約15分
●客室 / 38室
●収容人数 / 120名
●食事場所 / ダイニング（部屋食対応要事前予約：有料）
●アレルギー対応 / 食材の対応のみ可能
（小麦粉や卵など
素材にまで関わることは不可）
●バリアフリー対応 / 玄関、ロビーバリアフリー
客室一部はバリアフリー対応
●WiFi 対応済
●全館禁煙（喫煙スペースあり）
●連絡先 / ☎ 0599-33-6000　FAX：0599-33-7003
MAIL：soranokaze6120@gmail.com

パールロードから広がる絶好のロケーション

Hotel&Resorts ISE-SHIMA

https://www.daiwaresort.jp/ise/

パールロードに面した的矢湾のたもとに、地上12階、地下１階、客室370室を誇る白亜のホテル。露天風呂、各種コンベンション施設を完備し、志摩スペイン村や各種リゾート施設まで至近距離に位置しています。数々の景観と山海の美味があふれるリゾートの楽園で、心躍るリゾートホテルライフをお過ごしいただけます。

DATA

●住所 / 志摩市磯部町的矢字笠取939-6
●アクセス / 近鉄「鵜方駅」よりバスで約10分。
●小学生以上　●客室 / 370室　提供客室数100室
●収容人数 / 1,000名　提供客室定員数400名
●食事場所 / 宴会場又はレストラン
●洗面所 / 室内
●トイレ / 全部屋付　水洗　ウォシュレット付
●風呂 / 全部屋付 大浴場地下１階
●連絡先 / ☎ 0599-55-2111　FAX:0599-55-2688

志摩市の中心に位置し人気の観光スポットにアクセス良好

クインテッサホテル伊勢志摩

https://quintessahotels.com/iseshima/

豊かな自然に恵まれた志摩市の中心に位置し、人気の観光スポットにアクセス良好のクインテッサホテル伊勢志摩。
快適にお過ごしいただけるよう、また、笑顔でお出かけいただけるようあたたかいサービスでおもてなし、全力でサポート致します。「伊勢志摩」で青春の素晴らしい思い出をいっぱいお持ち帰りください。

DATA

●住所 / 志摩市阿児町鵜方1210-1
●アクセス / 伊勢自動車道「伊勢西IC」より伊勢二見鳥羽ライン経由
第二伊勢道路「鳥羽南・白木IC」より20分
近鉄「鵜方駅」より徒歩12分
●小学生以上　●客室 / 150室　提供客室 / 100室
●収容人数 / 273名　提供客室定員数 / 230名
●食事場所 / 宴会場　●食事形式 / セットメニューもしくはハーフブッフェ
●洗面所 / 室内有り　●トイレ / 室内有り　●風呂 / 部屋、大浴場あり(要相談)
●貸切対応 / 有り　●アレルギー対応 / 有り　●バリアフリー対応 / 有り
●昼食対応 / 有り　●水筒補給 / 有り　●定休日 / 年中無休
●連絡先 / ☎ 0599-44-0511　FAX:0599-44-0515
mail:iseshima@quintessahotels.com

南スペインの優雅な雰囲気が漂うリゾートホテル

ホテル志摩スペイン村

https://www.parque-net.com

志摩スペイン村パルケエスパーニャに隣接した、南スペイン・アンダルシア地方の雰囲気を活かした自然豊かなリゾートホテルです。広さ700㎡の大宴会場も完備していて正餐で約300名まで対応可能です。お部屋の広さは40.5㎡あり（定員４名）広々しています。一校一館や男女別フロアーでも対応可能です。（詳しくはホテルまでお問い合わせください。）食事は夕食、朝食共にブッフェスタイルになります。テーブルマナー等洋食コース料理をご希望の場合は追加料金にて対応可能です。（最大200名まで）食物アレルギー対応（成分表示など）もご安心ください。ホテルに隣接した志摩スペイン村では体験・体感プログラムやキャリア学習の一環として学習シートなどもご用意していますので学校行事でご利用の際にお役立てください。（弊社ホームページもご覧ください。）

DATA

●住所 / 志摩市磯部町坂崎
●アクセス / 自動車：鳥羽南・白木ICから国道167号線経由で約20分
　　電　車：近鉄「鵜方駅」より直通バス（有料）で約13分
●小学生以上　●客室 / 252室　●収容人数 / 504名　●食事場所 / 宴会場
●食事形式 / ビュッフェスタイル　●洗面所 / 室内　●トイレ / 室内/洋式
●風呂 / 室内または大浴場　●貸切対応 / 不可　●アレルギー対応 / 可
●昼食対応 / 要相談　●バリアフリー対応 / 要相談　●水筒補給 / 可　●定休日 / 休館日有（要問合せ）
●備考 / 詳細はホームページに掲載しています「学校団体向けプラン」をご覧ください。
●連絡先 / ☎ 0599-57-3511　FAX：0599-57-3501　e-mail：hotel@parque-net.com

食事会場

客室の一例

ひまわりの湯大浴場イメージ

伊勢志摩の星空を観測体験できるリゾートホテル

都リゾート 奥志摩 アクアフォレスト

https://www.miyakohotels.ne.jp/aqua-forest/index.html

伊勢志摩国立公園の豊かな自然に包まれたシーサイドリゾートホテル。
12万㎡の敷地には、自然観察ができる散策路や１年を通して利用可能な巨大温泉プール施設、英虞湾の景色と天然の湯を楽しむ大浴場や露天風呂など、豊かな自然環境と充実した施設の中で楽しく過ごしていただけます。
徒歩圏内にシーカヤックなどの自然体験ができる志摩自然学校や次郎六郎海水浴場もあります。

DATA

●住所 / 志摩市大王町船越3238-1
●アクセス /「賢島駅」から25分、伊勢自動車道「伊勢西IC」から60分
●小学生以上　●客室 / 127室　●収容人数 / 352名
●食事形式 / 夕食・朝食　バイキングスタイル
●貸し切り可　●アレルギー対応可　●年中無休
●連絡先 / ☎ 0599-73-0001　FAX：0599-73-0002

和室

和洋室

天然温泉

食事会場

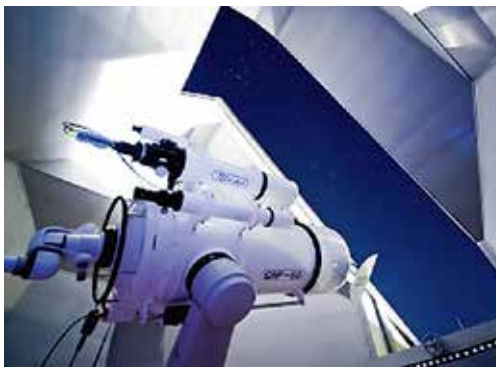
天文台での星空観察体験も可能

新しい旅のかたちがきっとみつかる

Village&Hotel 志摩地中海村

https://puebloamigo.jp

英虞湾の大自然の中、約10,000坪の敷地に広がる地中海の街並み。白壁と石畳の路地を歩けば、岬の先端に英虞湾が一望できる展望レストランが現れます。ウッドデッキから眺める英虞湾の絶景は一見の価値あり。また、気軽にご搭乗できる英虞湾クルージングもぜひご体験下さいませ。このほかにも、セレクトショップやカフェ、モザイクタイルなどのオリジナル作品作りのできるクラフト工房なども点在しており、のんびりゆったり本格的なリゾートをお楽しみいただけます。

DATA

●住所 / 志摩市浜島町迫子2619-1
●アクセス / 近鉄鵜方駅より車で15分
伊勢自動車道 / 玉城ICよりサニーロード経由で約50分
伊勢自動車道 / 伊勢西ICより伊勢道路経由で約50分
●小学生以上　●客室 / 53室　●収容人数 / 160名
●食事場所 / レストラン
●洗面所 / 室内　●トイレ / 全部屋付
●浴室 / 全部屋付　●水筒補給 / 無し（ペットボトル対応）
●定休日あり
●連絡先 / ☎ 0599-52-1226（代表）　FAX：0599-52-1228

静かに揺らめく的矢湾の水面を眺め乍ら海の出湯をお楽しみ下さい

風待ちの湯 福寿荘

https://www.fukujyuso.co.jp

的矢湾に浮かぶアイランドリゾートわたかの島、海底深くより出湯する源泉はナトリウム、カルシウム塩化物温泉で切り傷、疲労回復等に最適です。
四季折々に海、山と自然に恵まれ島内散策、海釣り、海水浴も楽しめます。
志摩の海の幸をふんだんに盛り込んだ料理は旬の味覚が堪能できます。

DATA

●住所 / 志摩市磯部町渡鹿野517
●アクセス / お車で伊勢西ICより60分、対岸から船で３分。
近鉄鵜方駅より送迎バスあり（要予約）
●小学生以上　●客室 / 63室（トイレ・バス付）　●収容人数 / 350名
●食事場所 / 宴会場
●洗面所 / 室内　●トイレ / 全部屋付
●風呂 / 全部屋付 大浴場男女共１階 ６階　●水筒補給 / 有り
●年中無休
●連絡先 / ☎ 0599-57-2711　FAX：0599-57-2211

特定非営利活動法人
伊勢志摩 バリアフリー ツアーセンター

伊勢志摩のバリアフリー観光のお問合せ・ご相談は バリアフリーツアーセンターまでお気軽にどうぞ

伊勢志摩バリアフリーツアーセンターでは、地元の障がい者らと共に、観光・宿泊・交通などのバリアフリー調査を行い、その情報を広く発信するとともに、お身体の不自由な方や高齢者のためのバリアフリー旅行相談窓口を開設しています。
特別支援学校などからのご相談はもちろん、障がいを持った生徒さんが通う一般校の学習旅行の際にも、「皆が同じカリキュラムを楽しんでもらえるように!」と考え、そのためのアドバイスも行っています。

観光バリアフリー情報

海獣とふれあえる(伊勢シーパラダイス)

神宮杉に触って大きさを体感
(伊勢神宮)

パレードを楽しむ(志摩スペイン村)

バリアフリーアクティビティ

ウォーターボール体験(志摩自然学校)

水陸両用車いすで海水浴

ユニバーサルシートのある車いすトイレ兼更衣室
鳥羽市営安楽島(あらしま)海水浴場

宿泊バリアフリー情報

バリアフリールーム・車いす対応トイレ・大浴場などのバリアフリー調査結果をもとに生徒さんに最適な宿泊施設をアドバイスします。当センターアドバイスによるバリアフリー改修を行った施設も年々増えています。

レンタル用品

■車いす(無料)
■水陸両用車いす(無料/配送料別途)
■けん引式車いす補助装置JINRIKI(無料)
■シャワーチェア・シャワーキャリー(有料)
■電動介護ベッド(有料)

【案内、手配の事例】
●条件に合ったバリアフリーの宿を紹介。
●けがをして一時的に歩行が困難な生徒さんへ、車いすの貸し出し。
●自宅で使っているものと同じ介護ベッドを、旅館の和室に納入。
●当センター所有の水陸両用車いすの貸し出し。
●視覚障がいのある生徒さんのために、体感できる観光ポイントを紹介。

●お問い合せは
特定非営利活動法人伊勢志摩バリアフリーツアーセンター
鳥羽市鳥羽一丁目2383-13 鳥羽1番街1F
☎0599-21-0550 FAX 0599-21-0585
E-mail : iseshima@barifuri.com HP https://www.barifuri.com/

交 近鉄「鳥羽駅」より徒歩で3分
時 9:30〜17:00(季節により延長あり) 休 木曜日

学生団体旅行受入施設一覧

地域	施設名	部屋数	収容人数	対応			貸切	昼食	電話番号／FAX番号
				小学校	中学校	高校ほか			
伊勢市エリア	伊勢崇敬会神宮会館	44室	200名	○	○	○	可	可	TEL 0596-22-0001 FAX 0596-22-1517
	伊勢かぐらばリゾート 千の杜	61室	220名	○	○	○	不可	不可	TEL 0596-39-1200 FAX 0596-39-0200
	みそぎの湯 潮風呂の宿 潮香苑	28室	140名	○	○	○	可	可	TEL 0596-43-2303 FAX 0596-42-1517
	伊勢パールピアホテル	100室	150名	○	○	○	可	可	TEL 0596-26-1111 FAX 0596-26-3611
	ホテルルートイン伊勢	162室	322名	○	○	○	不可	不可	TEL 050-5847-7577 FAX 0596-20-0512
鳥羽市エリア	吉田屋　和光	35室	140名	○	○	○	不可	不可	TEL 0599-25-2606 FAX 0599-25-5461
	伊勢志摩三景 鳥羽グランドホテル	79室	389名	○	○	○	可	可	TEL 0599-25-4141 FAX 0599-25-7003
	鳥羽ビューホテル 花真珠	48室	250名	○	○	○	可	不可	TEL 0599-25-2111 FAX 0599-26-4608
	湯めぐり海百景 鳥羽シーサイドホテル	206室	1095名	○	○	○	要相談	不可	TEL 0599-25-5151 FAX 0599-25-6552
	扇野の里　扇芳閣	85室	440名	○	○	○	可	不可	TEL 0599-25-3151 FAX 0599-26-3150
	リゾートヒルズ豊浜 蒼風の空	38室	120名	○	○	○	可	不可	TEL 0599-33-6000 FAX 0599-33-7003
	鳥羽　小浜荘	17室	85名	○	○	○	可	不可	TEL 0599-25-3551 FAX 0599-25-3559
	海の幸と安らぎの宿 海月	9室	40名	○	○	○	可	可	TEL 0599-26-2056 FAX 0599-25-5539
	ホテル マリテーム海幸園	49室	270名	○	○	○	要相談	要相談	TEL 0599-26-3711 FAX 0599-26-5546
	安楽島温泉 湯元　海女乃島	24室	80名	○	○	○	不可	要相談	TEL 0599-26-2662 FAX 0599-25-3977
	かんぽの宿　鳥羽	62室	200名	○	○	○	要相談	要相談	TEL 0599-25-4101 FAX 0599-25-3901
	別館　まつむら	8室	25名	○	○	○	可	要相談	TEL 0599-34-2231
	答志島温泉　寿々波	20室	100名	○	○	○	可	不可	TEL 0599-37-2001 FAX 0599-37-2858
	潮風の宿 ニューやま七	21室	100名	○	○	×	可	可	TEL 0599-37-2034 FAX 0599-37-2858
	旅館宝屋	9室	30名	○	○	○	可	可	TEL 0599-37-2309 FAX 0599-37-2847
	波音の宿 中村屋	20室	60名	○	○	○	可	不可	TEL 0599-37-2065 FAX 0599-37-2811
	竜宮料理の宿　八島	16室	30名	○	○	○	要相談	要相談	TEL 0599-37-2075 FAX 0599-37-2458

地域	施設名	部屋数	収容人数	対応			貸切	昼食	電話番号／FAX番号
				小学校	中学校	高校ほか			
鳥羽市エリア	味覚の宿　定洋	18室	70名	○	○	○	要相談	要相談	TEL 0599-37-2011 FAX 0599-37-2776
	浜の雅亭　一井	54室	150名	○	○	○	要相談	不可	TEL 0599-33-7555 FAX 0599-33-7666
	相差 パシフィックホテル	40室	200名	○	○	○	可	不可	TEL 0599-33-7111 FAX 0599-33-7086
	志摩ビーチホテル	63室	350名	○	○	○	可	不可	TEL 0599-33-6110 FAX 0599-33-6663
志摩市エリア	Hotel&Resorts ISE-SHIMA	370室	1000名	○	○	○	可	不可	TEL 0599-55-2111 FAX 0599-55-2688
	クインテッサホテル 伊勢志摩	150室	273名	○	○	○	可	可	TEL 0599-44-0511 FAX 0599-44-0515
	ホテル志摩スペイン村	252室	504名	○	○	○	不可	要相談	TEL 0599-57-3511 FAX 0599-57-3501
	都リゾート 奥志摩 アクアフォレスト	127室	352名	○	○	○	可	不可	TEL 0599-73-0001 FAX 0599-73-0002
	Village&Hotel 志摩地中海村	53室	160名	○	○	○	可	不可	TEL 0599-52-1226 FAX 0599-52-1228
	風待ちの湯　福寿荘	63室	350名	○	○	○	可	可	TEL 0599-57-2711 FAX 0599-57-2211
	海辺のホテル　はな	30室	100名	○	○	○	可	可	TEL 0599-58-0087
	美味し国の料理旅館 橘	13室	60名	○	○	○	要相談	可	TEL 0599-57-2731 FAX 0599-57-2791
	旅館　弁天荘	15室	60名	○	○	○	可	要相談	TEL 0599-43-1162 FAX 0599-43-5759
	賢島グランドホテル	20室	114名	○	○	○	可	可	TEL 0599-43-1532
	賢島ホテル ベイガーデン	31室	70名	○	○	○	可	要相談	TEL 0599-44-5000 FAX 0599-43-6622
	ともやま観光ホテル	35室	150名	○	○	○	要相談	可	TEL 0599-72-2321 FAX 0599-72-2734
	WAGU BEACH HOUSE Japonica	15室	52名	○	○	○	可	不可	TEL 0599-72-6208
	シーサイドホテル 鯨望荘	35室	186名	○	○	○	可	可	TEL 0599-53-0029
	ぢがみや旅館	11室	40名	○	○	○	可	可	TEL 0599-72-2201

その他問い合わせ先

鳥羽旅館事業協同組合　TEL 0599-25-5096 ／ FAX 0599-26-5656

答志島旅館組合　TEL 0599-37-2822 ／ FAX 0599-37-2858

交通アクセスガイド

※マップ内の数字は、おおよその所要時間（分）

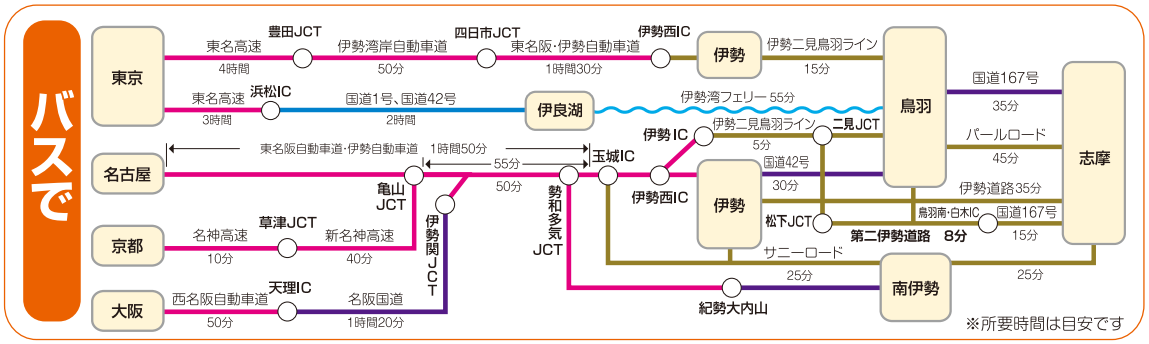

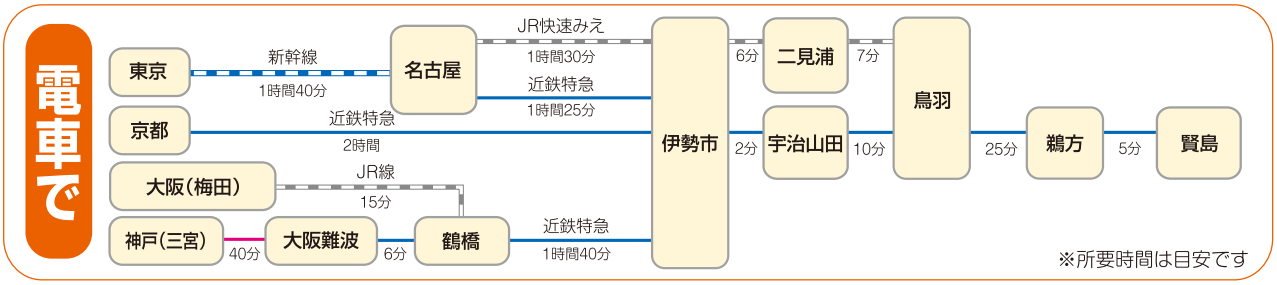

伊勢志摩においないさぁMAP

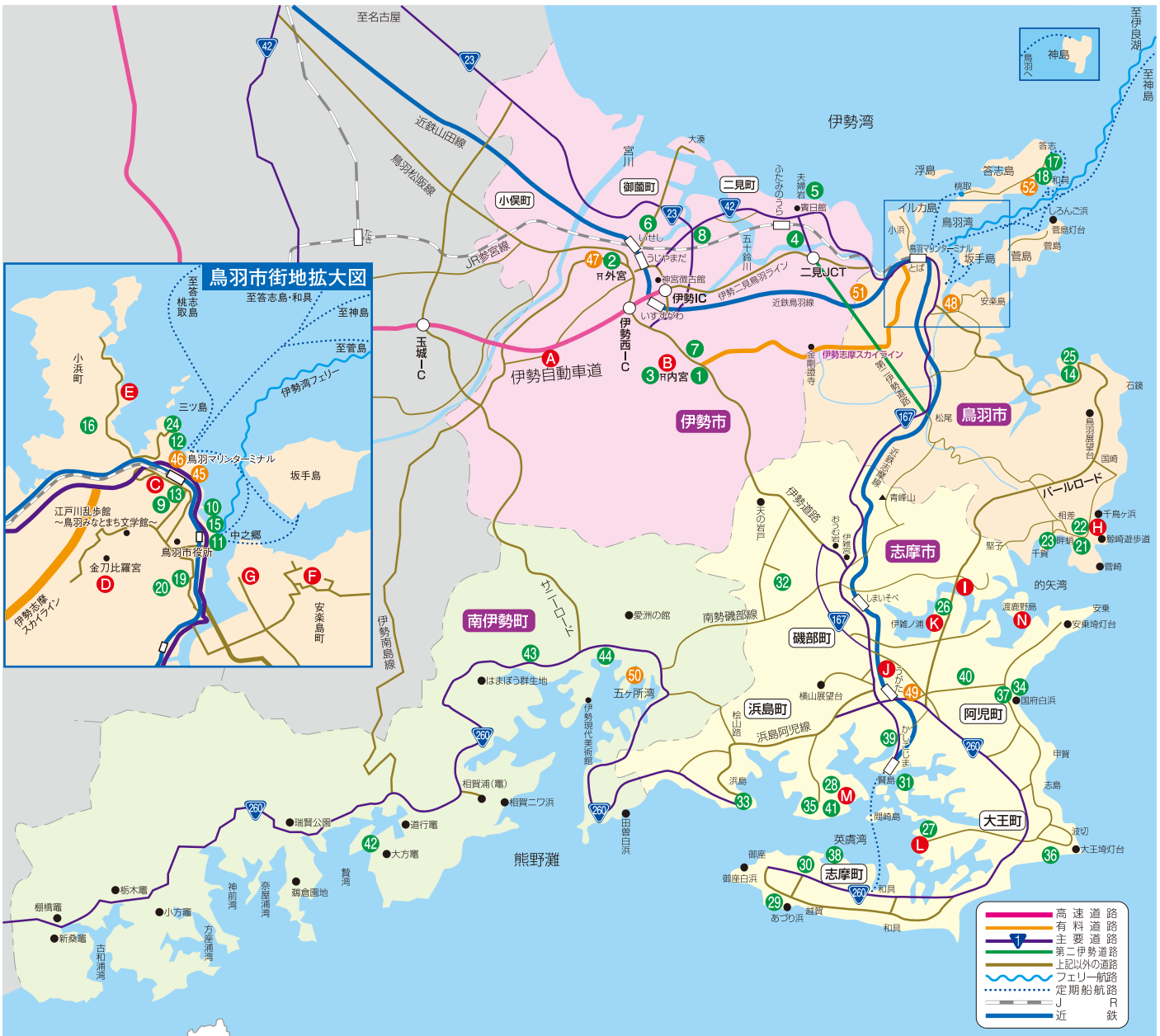

体験学習施設及び入場観光施設

1. おはらい町・おかげ横丁
2. お伊勢さん観光ガイドの会
3. お伊勢さん観光案内人
4. ともいきの国　伊勢忍者キングダム
5. 伊勢シーパラダイス水族館・めおと横丁
6. 伊勢かまぼこの若松屋
7. 伊勢焼陶芸体験工房
8. 真珠の珠出し体験　菊池パール
9. 海島遊民くらぶ
10. ミキモト真珠島
11. 伊勢湾フェリー
12. 志摩マリンレジャー（鳥羽湾めぐりとイルカ島）
13. 鳥羽歴史文化ガイドセンター
14. 鳥羽市立海の博物館
15. 鳥羽水族館
16. 鳥羽市水産研究所
17. 答志体験学習の宿
18. 島の旅社
19. 鳥羽大庄屋かどや
20. 春曜山　西念寺（鳥羽なかまち）
21. 海女小屋はちまんかまど
22. 海女文化運営協議会
23. フィッシングパークトリトン
24. 鳥羽国際ホテル
25. オイスターファーム山善水産
26. 志摩スペイン村
27. 志摩自然学校
28. Village&Hotel 志摩地中海村
29. 海女小屋体験施設さとうみ庵
30. 真珠体験パール美樹
31. 志摩マリンレジャー（賢島エスパーニャクルーズ）
32. 三重ナルミ株式会社
33. 磯体験施設　海ほおずき
34. 志摩パークゴルフ場
35. 合同会社遊ばんせ
36. かつおの天ぱく「鰹いぶし小屋」
37. サーフィン体験　プラヤサーフ
38. 真珠工房　真珠の里
39. 体験ダイビング　アリストダイバーズ
40. 伊勢志摩エコツアー　ダイブステーション35
41. NEMU RESORT
42. 漁村体験　友栄水産
43. 里の駅　ないぜしぜん村
44. サニーコーストカヤックス

サポート施設

45. NPO法人伊勢志摩バリアフリーツアーセンター
46. 伊勢志摩国立公園協会
47. （公社）伊勢市観光協会
48. （一社）鳥羽市観光協会
49. （一社）志摩市観光協会
50. 南伊勢町観光協会
51. 鳥羽旅館事業協同組合
52. 答志島旅館組合

宿泊施設等

- A 伊勢かぐらばりゾート　千の杜
- B ゆとりとやすらぎの宿　神宮会館
- C 吉田屋　和光
- D 扇野の里　扇芳閣
- E 伊勢志摩三景　鳥羽グランドホテル
- F 鳥羽ビューホテル花真珠
- G 湯めぐり海百景 鳥羽シーサイドホテル
- H リゾートヒルズ豊浜　蒼空の風
- I Hotel&Resorts ISE-SHIMA
- J クインテッサホテル伊勢志摩
- K ホテル志摩スペイン村
- L 都リゾート 奥志摩 アクアフォレスト
- M Village&Hotel 志摩地中海村
- N 風待ちの湯 福寿荘

伊勢志摩学生団体誘致委員会委員名簿

令和４年３月１日現在　（敬称略）

施設・機関名 ホームページ	住　所	電話番号	FAX 番号
株式会社赤福 https://www.akafuku.co.jp/	伊勢市宇治中之切町26	0596−22−2154	0596−27−7196
ともいきの国 伊勢忍者キングダム https://www.ise-jokamachi.jp/	伊勢市二見町三津1201−1	0596−43−2300	0596−42−1459
(有)菊池パール https://kikuchipearl.com/	伊勢市通町112番地４	0596−23−2233	0596−23−2230
伊勢かぐらばリゾート　千の杜 https://www.sennomori.com	伊勢市佐八町池の上1165−1	0596−39−1200	0596−39−0200
神宮会館(伊勢神宮崇敬会) https://www.jingukaikan.jp/	伊勢市宇治中之切町152	0596−22−0001	0596−22−1517
海島遊民くらぶ https://www.oz-group.jp/	鳥羽市鳥羽１丁目４番53号	0599−28−0001	0599−25−1300
志摩マリンレジャー(株) https://shima-marineleisure.com	鳥羽市鳥羽１丁目2383−51	0599−25−3147	0599−25−3179
ミキモト真珠島 http://www.mikimoto-pearl-museum.co.jp/	鳥羽市鳥羽１丁目７番１号	0599−25−2028	0599−25−2655
鳥羽水族館 https://www.aquarium.co.jp/	鳥羽市鳥羽3-3-6	0599−25−2555	0599−26−3608
扇野の里　扇芳閣 https://www.senpokaku.com/	鳥羽市鳥羽２丁目12番24号	0599−25−3151	0599−26−3150
伊勢志摩三景　鳥羽グランドホテル http://jgh.jp	鳥羽市小浜町239−9	0599−25−4141	0599−25−7003
鳥羽ビューホテル花真珠 http://www.tvh-hana.co.jp/	鳥羽市安楽島町1075−98	0599−25−2111	0599−26−4608
答志島旅館組合 http://www.toushi-yado.com/	鳥羽市答志町2137−3	0599−37−2822	0599−37−2858
鳥羽旅館事業協同組合 http://www.tobanoyado.com/	鳥羽市堅神町1020−1	0599−25−5096	0599−26−5656
吉田屋　和光 http://www.hotel-wako.co.jp/	鳥羽市鳥羽１丁目13番１号	0599−25−2606	0599−25−5461
湯めぐり海百景 鳥羽シーサイドホテル https://www.tobaseasidehotel.co.jp/	鳥羽市安楽島町1084	0599−25−5151	0599−25−6552
リゾートヒルズ豊浜　蒼風の空 https://www.toyohama.co.jp/	鳥羽市相差町1471	0599−33−6000	0599−33−7003
真珠体験　パール美樹 https://isesima.info/pearl-miki/	志摩市志摩町御座65−1	0599−88−3592	0599−88−3591
志摩スペイン村 https://www.parque-net.com	志摩市磯部町坂崎	0599−57−3344	0599−57−3348
三重ナルミ株式会社 http://www.narumi.co.jp/index.html	志摩市磯部町築地1524−1	0599−55−2113	0599−55−3203
Hotel & Resorts ISE-SHIMA https://www.daiwaresort.jp/ise/	志摩市磯部町的矢字笠取939−6	0599−55−2111	0599−55−2688
風待ちの湯 福寿荘 https://www.fukujyuso.co.jp	志摩市磯部町渡鹿野517	0599−57−2711	0599−57−2211
都リゾート 奥志摩 アクアフォレスト https://www.miyakohotels.ne.jp/aqua-forest/index.html	志摩市大王町船越3238−1	0599−73−0001	0599−73−0002
クインテッサホテル伊勢志摩 http://quintessahotels.com/iseshima/	志摩市阿児町鵜方1210−1	0599−44−0511	0599−44−0515
志摩自然学校 https://shima-nature-school.jp	志摩市大王町波切2199 ともやま公園内	0599−72−1733	0599−72−1736
Village＆Hotel 志摩地中海村 https://puebloamigo.jp	志摩市浜島町迫子2619−1	0599−52−1226	0599−52−1228
近畿日本鉄道(株) http://www.kintetsu.co.jp/	大阪市天王寺区上本町６−１−55	06−6775−3689	06−6775−3501
三重交通(株) https://www.sanco.co.jp/	津市中央１−１　三重会館６階	059−229−5534	059−226−9473
伊勢湾フェリー(株) http://www.isewanferry.co.jp/	鳥羽市鳥羽３丁目1484番111号	0599−26−7600	0599−26−3337

施設・機関名 ホームページ	住　所	電話番号	FAX 番号
近畿日本ツーリスト(株) 津支店 http://www.knt.co.jp/	津市新町1－13－12　近鉄津新町駅ビル2F	059－227－5516	059－224－1527
(株)JTB 三重支店 https://branch.jtbbwt.com/j5773-0	津市栄町3－143－1　笠間第2ビル2階	059－228－0203	059－224－9831
(株)日本旅行 津支店 https://www.nta.co.jp/shop/shoplist/5692/	津市羽所町375	059－226－5577	059－225－0694
名鉄観光サービス(株) 津支店 https://www.mwt.co.jp/profile/siten/4458_tsu.shtml	津市栄町3－141－1　モアビル5F	059－225－7676	059－225－7633
東武トップツアーズ(株) 三重支店 http://www.tobutoptours.co.jp/	津市西丸之内21－29 丸之内ジャスティス3階	059－221－3331	059－221－3332
伊勢商工会議所 https://www.ise-cci.or.jp/	伊勢市岩渕1－7－17	0596－25－5151	0596－28－4181
鳥羽商工会議所 http://www.toba.or.jp/	鳥羽市大明東町1－7	0599－25－2751	0599－26－4988
志摩市商工会 http://shimasho.jp/	志摩市阿児町鵜方5012	0599－44－0700	0599－43－5146
南伊勢町商工会 https://minamiise.org/	度会郡南伊勢町五ヶ所浦988－78	0599－66－0054	0599－66－1687
公益社団法人 伊勢市観光協会 https://ise-kanko.jp/main/	伊勢市本町16－2	0596－28－3705	0596－27－1049
一般社団法人 鳥羽市観光協会 http://www.toba.gr.jp/	鳥羽市大明東町1－7	0599－25－3019	0599－25－6358
一般社団法人 志摩市観光協会 https://www.kanko-shima.com/	志摩市阿児町鵜方1670－2	0599－46－0570	0599－43－8321
南伊勢町観光協会 https://www.minami-ise.jp/index.html	度会郡南伊勢町五ヶ所浦3917	0599－66－1717	0599－66－2477
伊勢市役所 観光誘客課 https://www.city.ise.mie.jp/	伊勢市岩渕1－7－29	0596－21－5565	0596－21－5651
鳥羽市役所 観光課 https://www.city.toba.mie.jp/	鳥羽市鳥羽3丁目1番1号	0599－25－1157	0599－25－1159
志摩市役所 観光課 https://www.city.shima.mie.jp/	志摩市阿児町鵜方3098－22	0599－44－0005	0599－44－5262
南伊勢町役場 観光商工課 https://www.town.minamiise.lg.jp/	度会郡南伊勢町五ヶ所浦3057	0599－66－1501	0599－66－1113
みえ観光の産業化推進委員会 https://www.pref.mie.lg.jp/KANKOYU/	津市広明町13	059－224－2802	059－224－2801
一般財団法人 伊勢志摩国立公園協会 http://www.ise-shima.or.jp/	鳥羽市鳥羽1丁目2383－22	0599－25－2358	0599－25－2358
公益社団法人 伊勢志摩観光コンベンション機構 伊勢志摩学生団体誘致委員会　事務局 https://www.iseshima-kanko.jp/	伊勢市二見町茶屋111－1 伊勢市二見生涯学習センター1F	0596－44－0800	0596－42－2929

緊急連絡先

市町名	警察署		消防署		保健所
伊勢市	伊勢警察署	0596－20－0110	伊勢市消防本部	0596－25－1261	伊勢保健所　0596－27－5135 伊勢市勢田町628番地2 (伊勢庁舎1階)
	伊勢市神田久志本町1481－3		伊勢市楠部町159－11		
鳥羽市	鳥羽警察署	0599－25－0110	鳥羽市消防本部	0599－25－2821	
	鳥羽市松尾町74－4		鳥羽市船津町281		
志摩市	鳥羽警察署	0599－25－0110	志摩広域消防組合消防本部	0599－43－2405	
	鳥羽市松尾町74－4		志摩市阿児町鵜方3080		
南伊勢町	伊勢警察署	0596－20－0110	志摩消防署南勢分署	0599－66－0934	
			度会郡南伊勢町船越360－2		
	伊勢市神田久志本町1481－3		紀勢地区広域消防組合 奥伊勢消防署南島分署	0596－76－1515	
			度会郡南伊勢町村山22		

近畿日本鉄道(株) 大阪・京都・奈良・三重・愛知の2府3県を結ぶ鉄道の旅

http://www.kintetsu.co.jp/

セールスポイント

近鉄電車は、大阪、京都、奈良、名古屋など近畿・東海の主要都市と伊勢志摩をスピーディーかつ快適に結びます。修学旅行などの学校行事には、京都、名古屋で新幹線と直結していて、神戸からの乗換も便利な近鉄電車をご利用ください。

団体専用列車「あおぞらII」

リクライニングシートなど特急車両と同じ快適な車内環境で、修学旅行生を中心とした多くのお客様に親しまれています。

観光特急「しまかぜ」

「乗ること自体が楽しみとなる鉄道の旅」をコンセプトにした観光特急。比較的、座席確保がしやすい伊勢市～賢島間での「体験乗車」の利用も可能です。

伊勢志摩ライナー

流れる風のようにリゾートへと向かうスタイリッシュなフォルムとカラーリング。ワイドな窓から飛び込んでくる美しい景色とゆったりシートは目的地までのくつろぎの時間をお約束いたします。車いす対応席を設置してあります。

団体専用列車「楽」

華やかな空間で楽しい「貸切列車の旅」を演出します。車窓の眺めや仲間との語らいなど、旅の楽しみを、ゆったり車内でたっぷり堪能。

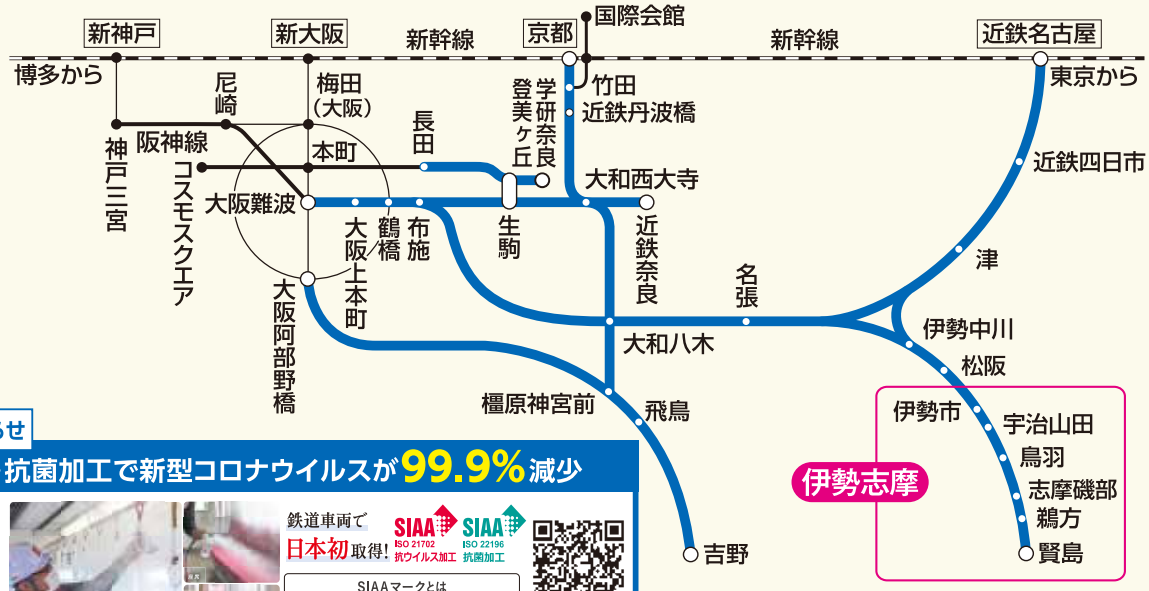

近鉄からのお知らせ

抗ウイルス・抗菌加工で新型コロナウイルスが99.9%減少

お客様により安心してご利用いただくために、すべての車両(約1,900両)の抗ウイルス・抗菌加工を行いました。
(SIAAの安全基準に適合)

鉄道車両で日本初取得! SIAA ISO 21702 抗ウイルス加工 SIAA ISO 22196 抗菌加工

SIAAマークとは
SIAAマークは、抗ウイルスISO21702／抗菌ISO22196法により評価された結果に基づき「抗菌製品技術協議会」ガイドラインで品質管理・情報公開された製品に表示されています。

詳しくは近鉄ホームページへ

●近鉄特急所要時間 ※所要時間は列車によって異なります。

大阪難波	約1時間30分	松阪	約15分	伊勢市・宇治山田	約15分	鳥羽	約25分	鵜方	約5分	賢島
京都	約1時間45分									
近鉄名古屋	約1時間10分									

お問合せは、近鉄主要駅・近畿日本ツーリスト・JTB・日本旅行各グループ、農協観光、東武トップツアーズ、南海国際旅行、西鉄旅行、名鉄観光サービス、阪急交通社、名阪近鉄旅行、奈良交通、読売旅行、三重交通、京王観光の主要支店、営業所にご相談ください。

三重交通(株)

安全で快適なバスの旅

https://www.sanco.co.jp/

〈伊勢鳥羽みちくさきっぷ〉
ご乗車は便利でおトクなフリーきっぷで!
1日1,200円、2日1,800円（こども各半額）

伊勢・二見・鳥羽周遊バス

きゃん CANばす

～楽しくきままに旅をえがく～

■フリーきっぷの提示で観光施設が割引に!

『割引になる施設』
鳥羽水族館　神宮徴古館　伊勢シーパラダイス
伊勢忍者キングダム　伊勢河崎商人館
鳥羽湾めぐり(志摩マリンレジャー) ミキモト真珠島　など

■フリーきっぷのお求めは…

●宇治山田駅案内所・伊勢市観光協会（外宮前案内所）
●ミキモト真珠島●伊勢夫婦岩めおと横丁（伊勢シーパラダイス）●鳥羽シーサイドホテル●伊勢湾フェリー
鳥羽のりば・伊良湖のりば・船内

三重交通
バス営業部☎059-229-5533
伊勢営業所☎0596-25-7131
<ホームページ>https://www.sanco.co.jp/

伊勢志摩学生団体誘致委員会

公益社団法人 伊勢志摩観光コンベンション機構

〒519−0609
三重県伊勢市二見町茶屋111−1（伊勢市二見生涯学習センター1F）
TEL：0596-44-0800　FAX：0596-42-2929
https://www.iseshima-kanko.jp/

R4.3